Malzeme: Alüminyum alaşımı PC
Giriş: 9V 2A
Çıkış: 5V 1A 9V1A
Güç:5W 7.5W 10W
Şarj mesafesi: 2-20MM
Şarj verimliliği:≥70%
Koruma: Kısa Devre Koruması, Kısa devre koruması Aksesuarlar: Kullanım kılavuzu
Ürün Boyutu:9.5*9.5*1.3CM

JASKEY LIMITED

Built-in Furniture Dual Charger

EG0273

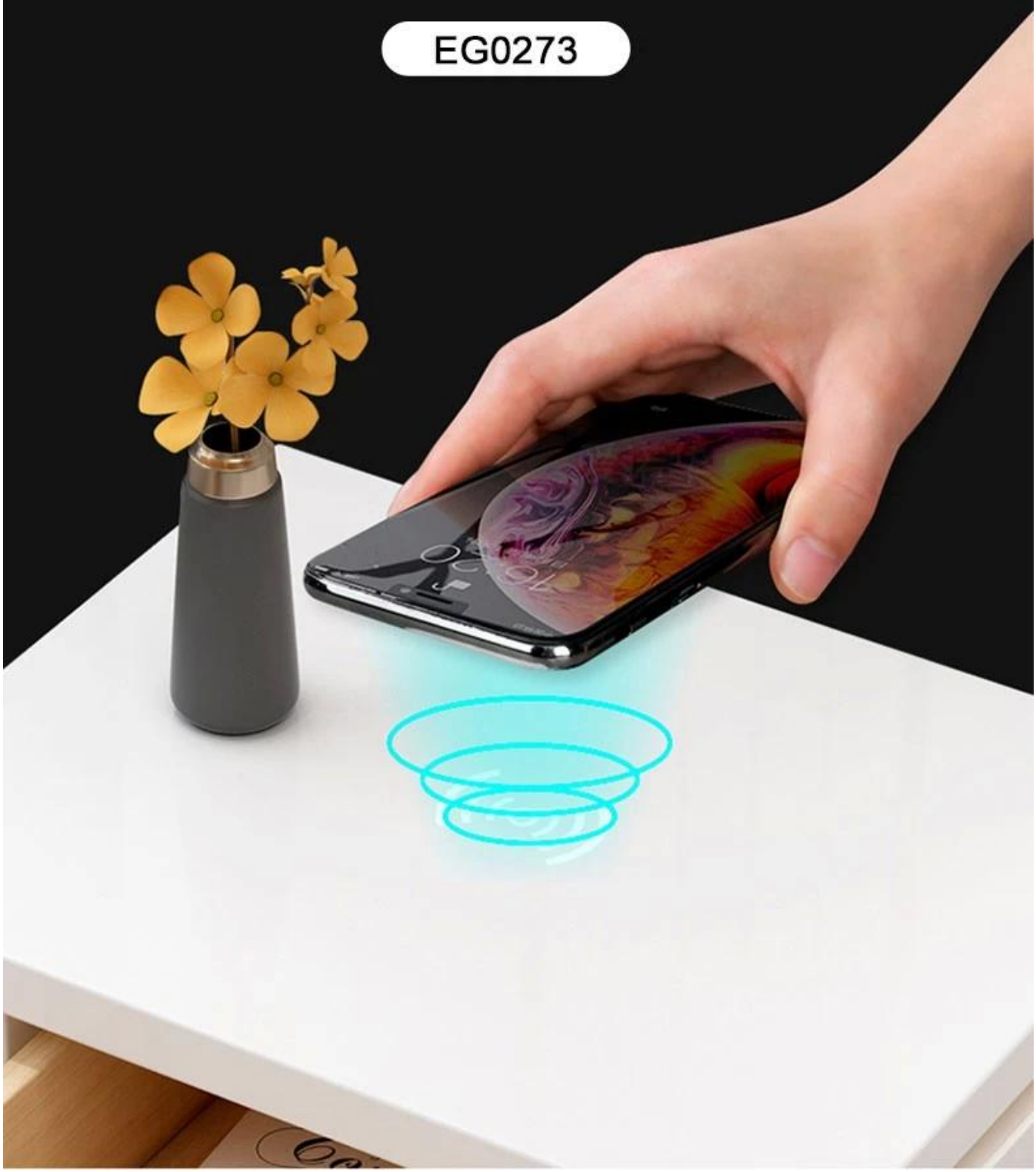

Product Highlights

Built-in Furniture Wireless Charger
Material:Aluminum alloy+PC
Input: 9V 2A
Output:5V 1A 9V1A
Power:5W 7.5W 10W
Charging distance:2-20MM
Charging efficiency:≥70%
Protection: Short Circuit Protection,Short circuit protection
Accessories: Instruction manual
Product Size :9.5*9.5*1.3CM for the hole size at D9.5CM of the furniture.
HS Code: 8504409999

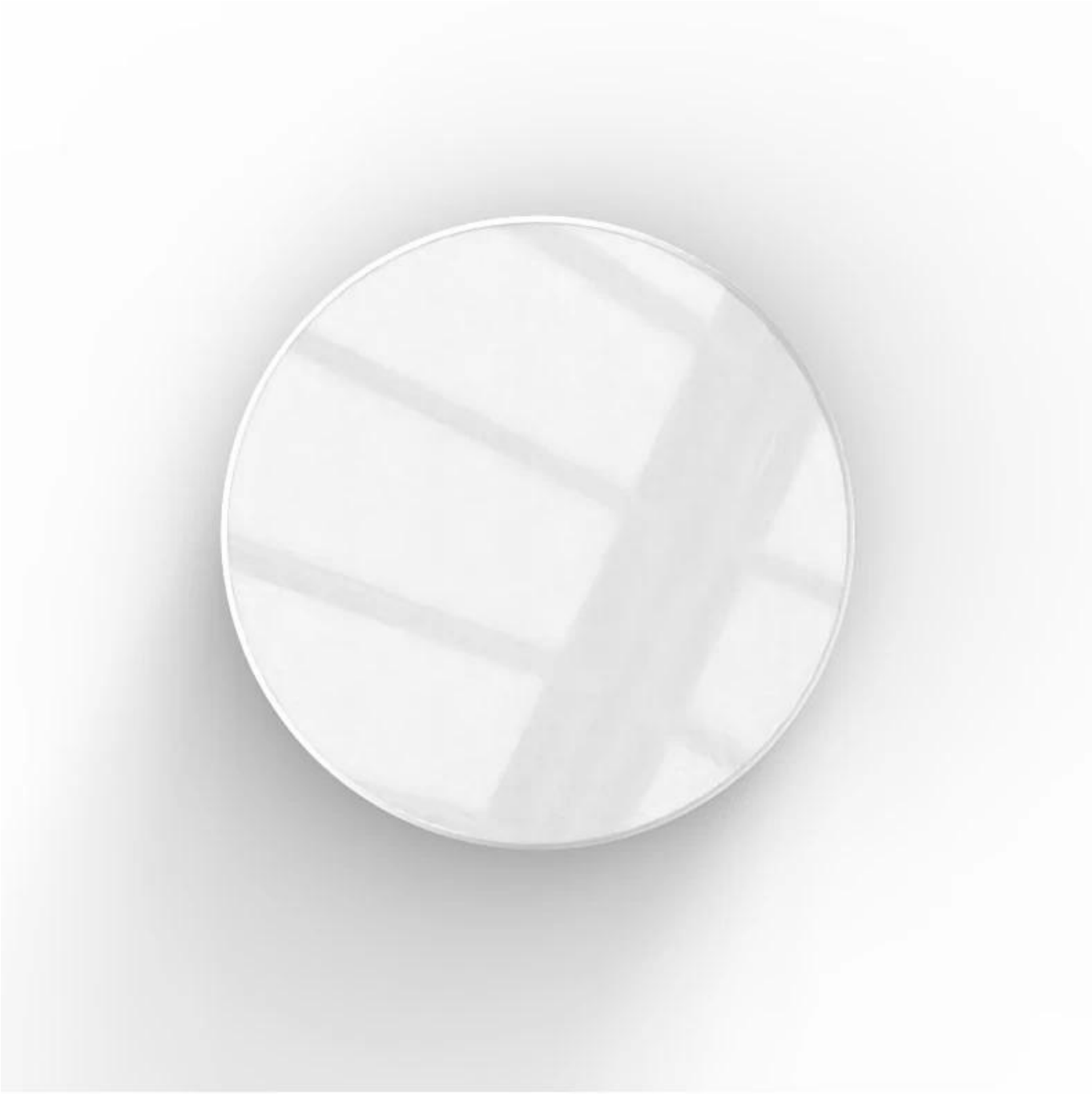

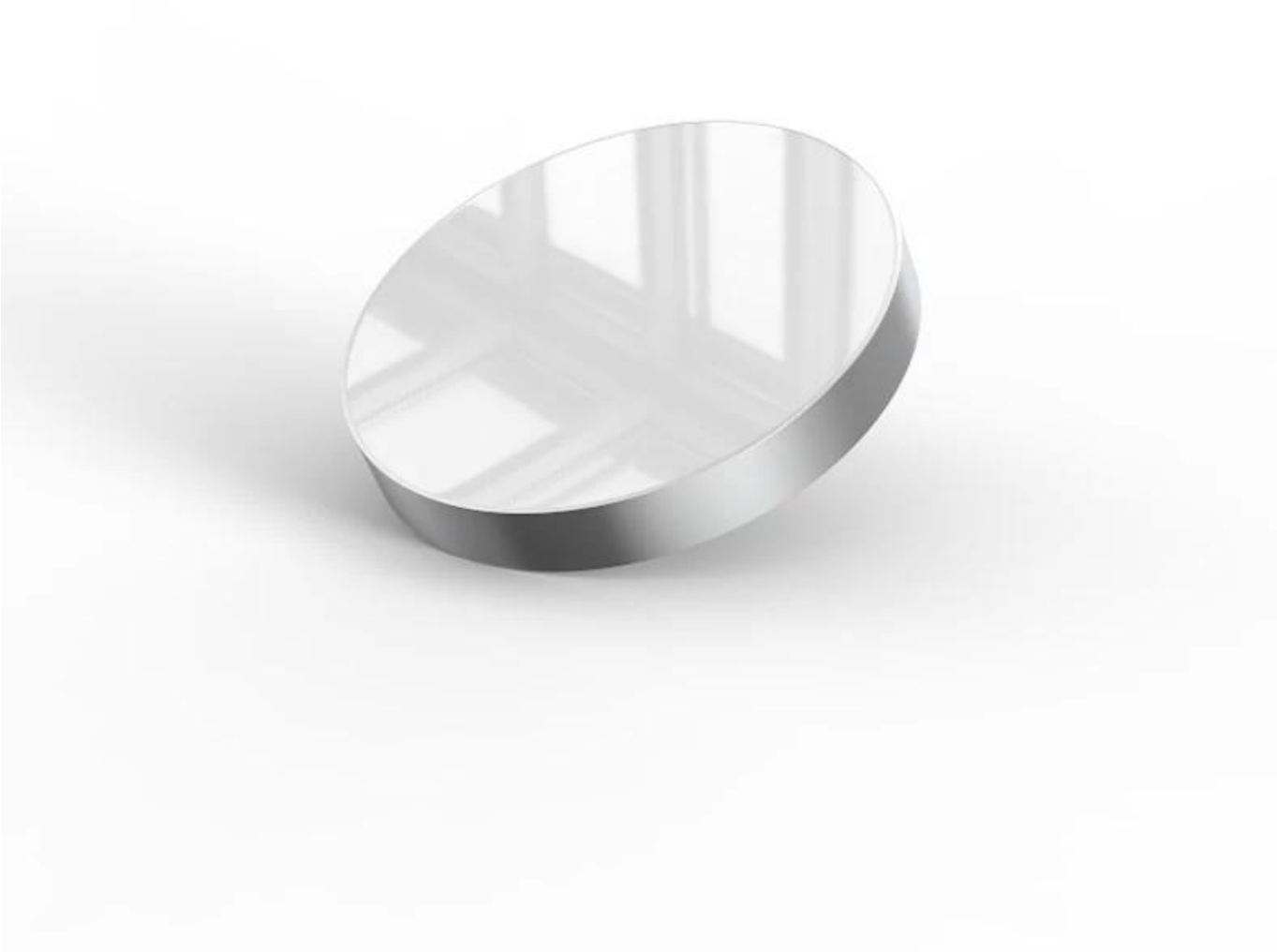

Şirket hakkında:
- Şirketiniz ne kadar süredir elektronik ticaretle uğraşıyor? imalat mı yapıyorsun
Jaskey Limited, 13 yılı aşkın deneyime sahip bir tasarım, geliştirme, üretim şirketidir ve tüketici elektroniği pazarına katma değeri olan modaya uygun moda elektronik ürünlerinde uzmanız.

- Hangi fabrika denetimini yaptınız?
Üretimimiz, profesyonel bir kalite kontrol sistemi ile Sedex 4P, BSCI, ISO9001'in fabrika denetimini zaten yaptı.

- Ana iş pazarınız hangi pazar?
Ana iş pazarımız Avrupa, ABD, Asya, Güney Amerika vb.

- Firmanızın kendi markası var mı yok mu?
Patentli tasarımlı akıllı ses bölümümüz için kendi markamız olan SAWOLOL'a sahibiz.

- Şirketiniz için hangi ödeme süresi?
Normalde toplu sipariş için önceden T/T (sipariş onayından önce %30 depozito ve sevkiyat öncesi bakiye) veya büyük miktarda sipariş için görüşte LC'dir; Küçük miktarda numune siparişi için, ödemeyi PayPal, Western union veya Alipay aracılığıyla da aktarabilirsiniz.

- Firmanız her yıl hangi fuara katılacak?
Normalde HKTDC Hong Kong Elektronik Fuarı'na hem İlkbahar ve Sonbahar Sürümü hem de CES Fuarı vb.

Ürünler Hakkında:
- OEM/ODM ürünleri yapabilir misiniz?
İş ortağımıza benzersiz tasarım ve "yüksek kaliteli işlev" ile üç ayda bir 3 yeni tasarım ürünü sağlayabilen Ar-Ge ekibi, Ürün Tasarım Ekibi ile OEM/ODM özelleştirilmiş ses ürünlerinde güçlü bir deneyime sahibiz.

- Ürünleriniz için hangi sertifika?
Ürünlerimiz elektronik ürünler CE, ROSH, FCC ,BQB vb. test standartlarına uygundur.

- Normal sipariş için teslim süresi nedir?
Numune Süresi: 3-7 normal numuneler için çalışıyor.
Toplu Sipariş Süresi: Günlük siparişler için numune onayından sonra 25-35 gün.

- Ürünler için hangi paket?
Normalde standart hediye kutumuzdur ve gereksinimlere göre özelleştirilmiş paket kutusu yapmakta sorun yoktur.

- Ürün garantisi ne kadar sürer?
Ürünlerin garantisi, piller ve diğer sarf malzemeleri hariç, normal kullanım koşullarındaki mallar için nakliye tarihinden itibaren bir yıldır.
Lütfen müşteri hizmetleri mail info@jaskeyworld.com aracılığıyla herhangi bir sorgu için bizimle serbestçe iletişime geçin, teşekkürler!Uzun zamandır devam eden iş işbirliğimiz için size tam destek vereceğiz, teşekkürler!