Materários: plástico ABS
Versão Bluetooth: 5.0
Distância Bluetooth: 10meters
Capacidade da bateria de fone de ouvido: 30 mA
Capacidade de bateria de caixa de armazenamento: 300 mA
Tempo de jogo: 3-4 horas
Cobranças de caixa de gravador: 1-2hours
Tempo de espera: 120 horas
FREQUÊNCIA: 2.4GHZ.
Tamanho da caixa: 44,3 * 57,5 * 24mm

JASKEY LIMITED

TWS Earphone

AEP-0218

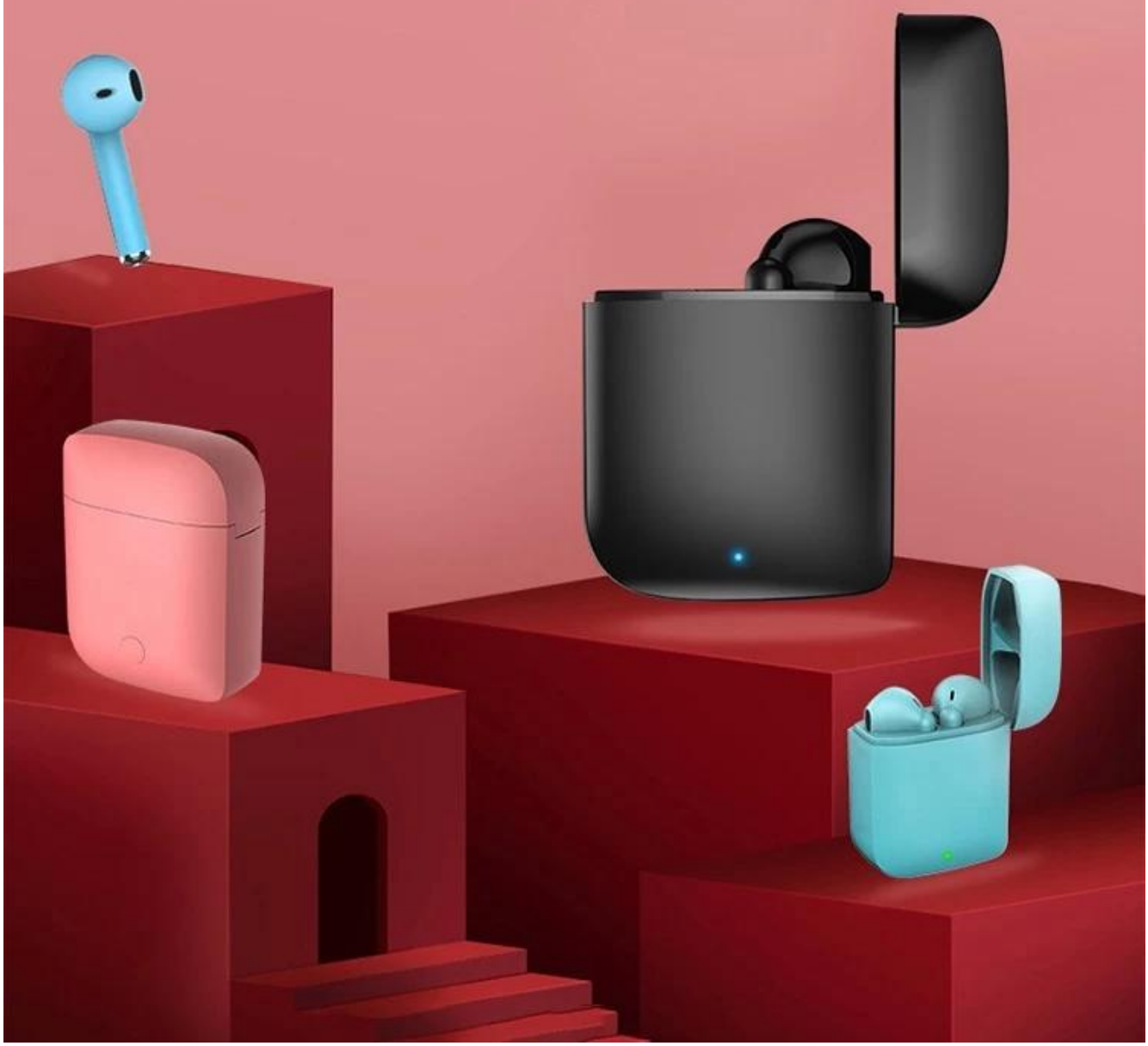

Product Highlights

TWS Eearphone

Materaials:ABS Plastic

Bluetooth version: 5.0

Bluetooth distance: 10meters

Earphone battery capacity: 30 mA

Storage box battery capacity: 300 mA

Playing time:3-4 hours

Recorder box charges: 1-2hours

Standby time： 120hours

Frequency: 2.4GHz

Box size: 44.3*57.5*24MM

INTELLIGENT NOISE REDUCTION
ENDURANCE
5.0 BLUETOOTH CHIP

III

DESIGN CONCEPT

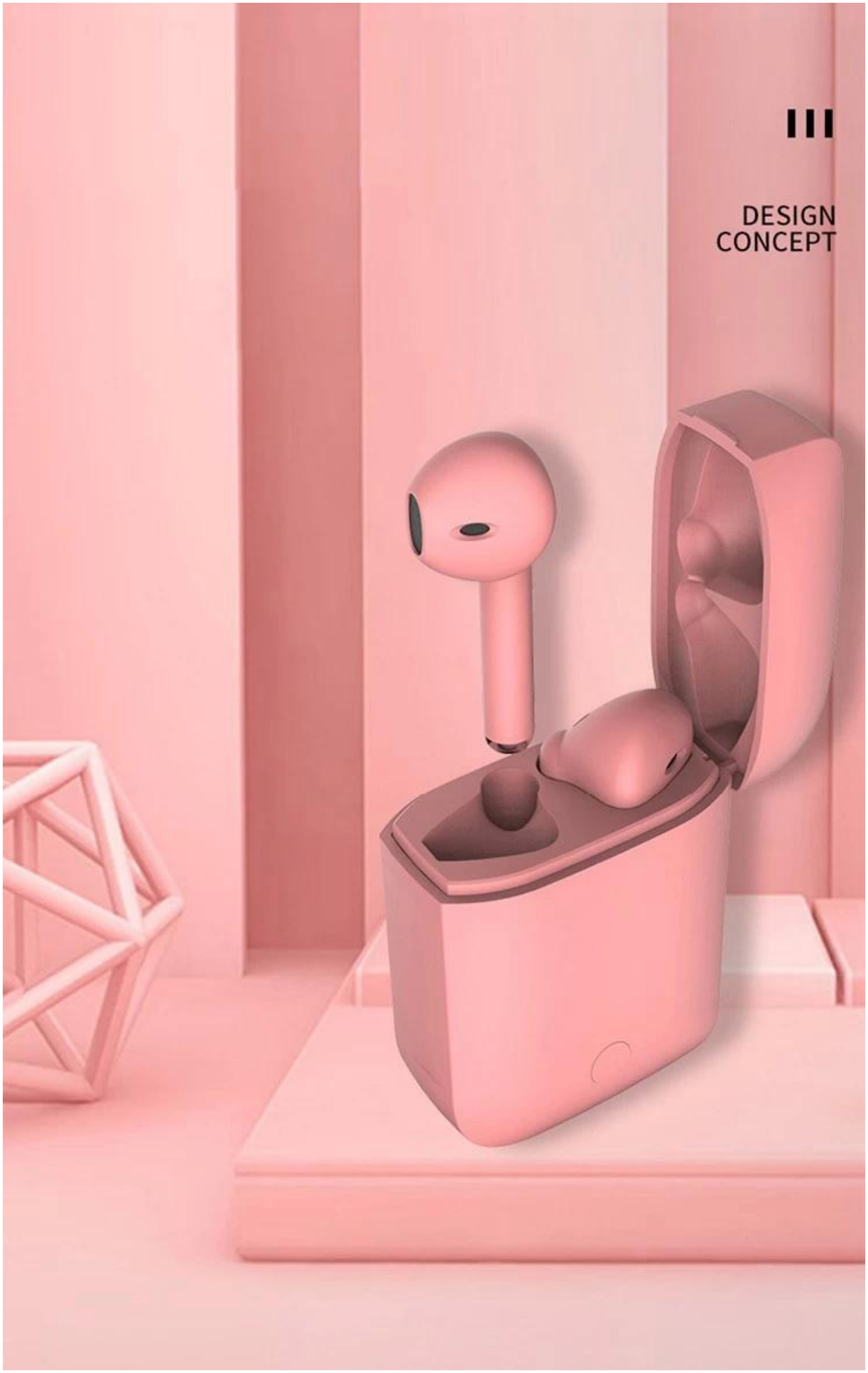

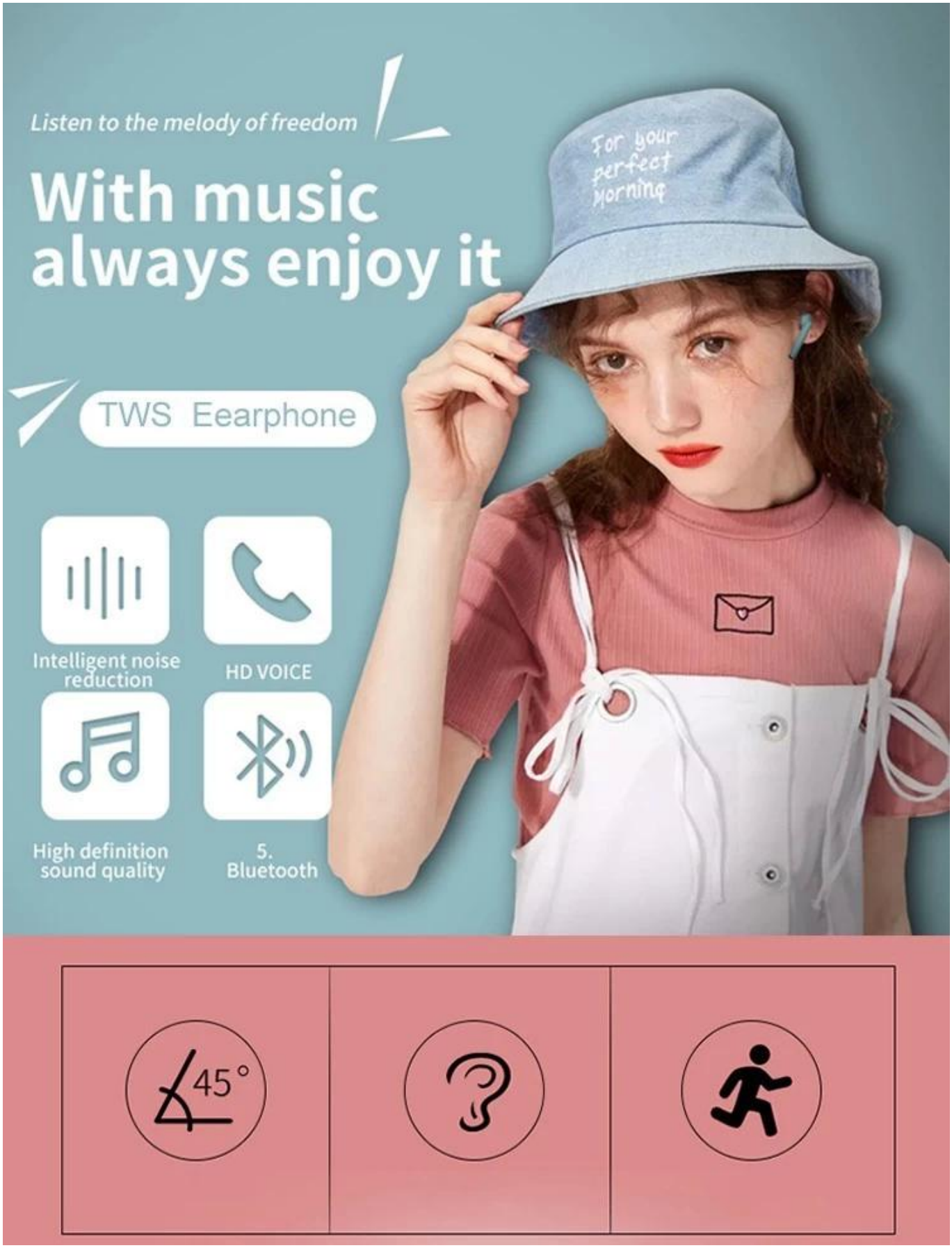
Listen to the melody of freedom
With music always enjoy it
TWS Eearphone
For your perfect Morning
Intelligent noise reduction
HD VOICE
High definition sound quality
5. Bluetooth
45°

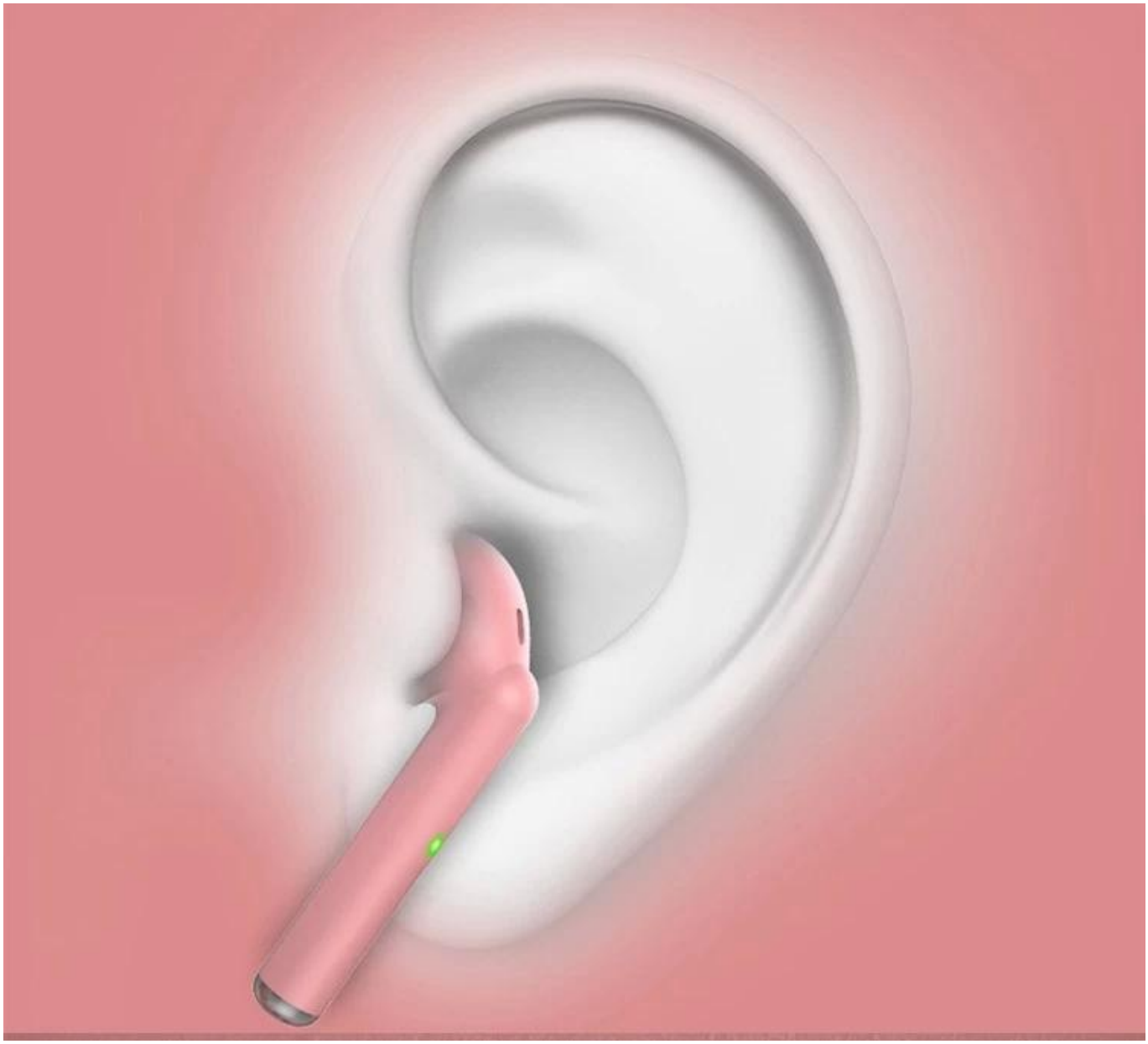

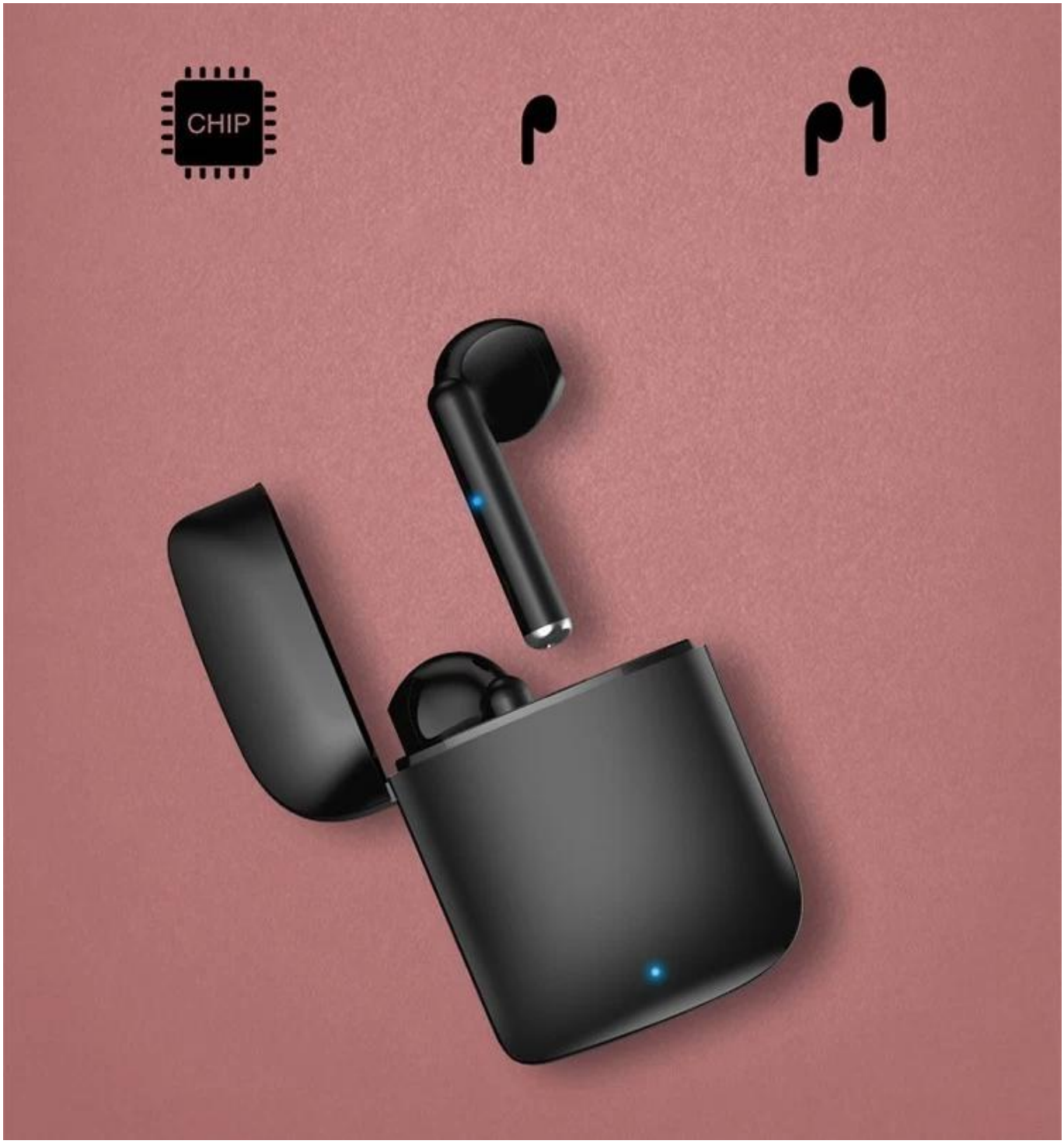
CHIP

sobre Empresa:

- Quanto tempo sua empresa lida com o negócio eletrônico? Você é fabricado?

Jaskey Limited é um design,Desenvolvimento, empresa de fabricação com mais de 12 anos de experiência e nos especializamos em produtos da moda na moda com valor acrescentado ao mercado eletrônico consumidor.

- qual auditoria de fábrica você fez?

Nossa fabricação já fez auditoria de fábrica do SEDEX 4P, BSCI, ISO9001 com um sistema de controle de qualidade profissional.

- Qual mercado é o seu principal mercado comercial?

O nosso principal mercado de negócios é a Europa, U.S.A, Ásia, América do Sul etc.

- A sua empresa tem sua própria marca ou não?

Temos nossa própria marca Sawolol para a nossa seção de áudio inteligente de design patenteada.

- Qual termo de pagamento para sua empresa?

Normalmente é adiantado (depósito de 30% antes da confirmação do pedido e o saldo antes do envio) para a ordem de massa ou LC à vista para a ordem de grande quantidade; para a ordem da amostra , é bom transferir o pagamento via PayPal, Western Union ou Alipay também.

- Que feira sua empresa participará a cada ano?

Normalmente, participaremos da Feira de Eletrônica HKTDC Hong Kong em ambas as edições de primavera e outono e CES Fair etc., por favor, mantenha contato conosco para a nossa informação actualizada justa através do nosso site ou pelo nosso e-mail info@jaskeyworld.com, obrigado!

Sobre produtos:

- Você pode fazer produtos OEM / ODM?

Temos um forte experiente em produtos de áudio personalizados OEM / ODM com equipe de P & D, produto de design de produto que pode fornecer 3 novos produtos de design trimestralmente com design original e função de alta qualidade para o nosso negócio parceiro.

- Qual certificado para seus produtos?

Nossos produtos são cumprir com os produtos eletrônicos que testam o padrão de CE, Rosh, FCC, BQB etc.

- O que é prazo para a ordem normal?

Tempo de amostra: 3-7 Trabalhando para amostras normais.

Tempo de ordem em massa: 25-35 dias após a aprovação da amostra para pedidos diários.

- qual pacote para os produtos?

Normalmente é a nossa caixa de presente padrão e é OK para fazer uma caixa de pacote personalizada como por requirments.

- Quanto tempo para a garantia do produto?

A garantia de produtos é de um ano a partir da data de envio para as mercadorias em uso normal, excluindo baterias e outros acessórios despendíveis.

Por favor, entre em contato conosco livremente para qualquer consulta através do nosso correio de atendimento ao cliente info@jaskeyworld.com, obrigado! Vamos apoiar você para o nosso longo tempo que vem a cooperação empresarial, obrigado!