Único fone de ouvido TWS.
Materiais: plástico ABS
Versão Bluetooth: 5.0
Distância Bluetooth: 10meters
Capacidade da bateria de fone de ouvido: 30mAh
Capacidade da bateria: 150mAh
Tempo de jogo: 3hours
Tempo de carregamento: 1-2 horas
Impedância: 32Ω.
Sensibilidade: 92dB ± 3DB
Porto de Charing: Micro USB
Resposta de frequência: 20hz-20khz
Tamanho do produto: 8,6 * 3,7 * 2.1cm

JASKEY LIMITED

Single TWS Earphone

AEP-0225

Product Highlights

Single TWS Earphone
Materials:ABS plastic
Bluetooth version: 5.0
Bluetooth distance: 10meters
Headphone battery capacity:30mAh
Battery Capacity：150mah
Playing time:3hours
Charging time: 1-2 hours
Impedance: 32Ω
Sensitivity:92dB±3dB
Charing Port:Micro USB
Frequency Response:20Hz-20KHZ
Product Size： 8.6*3.7*2.1cm

Open the lid for automatic pairing

9:41
9月12日 星期三

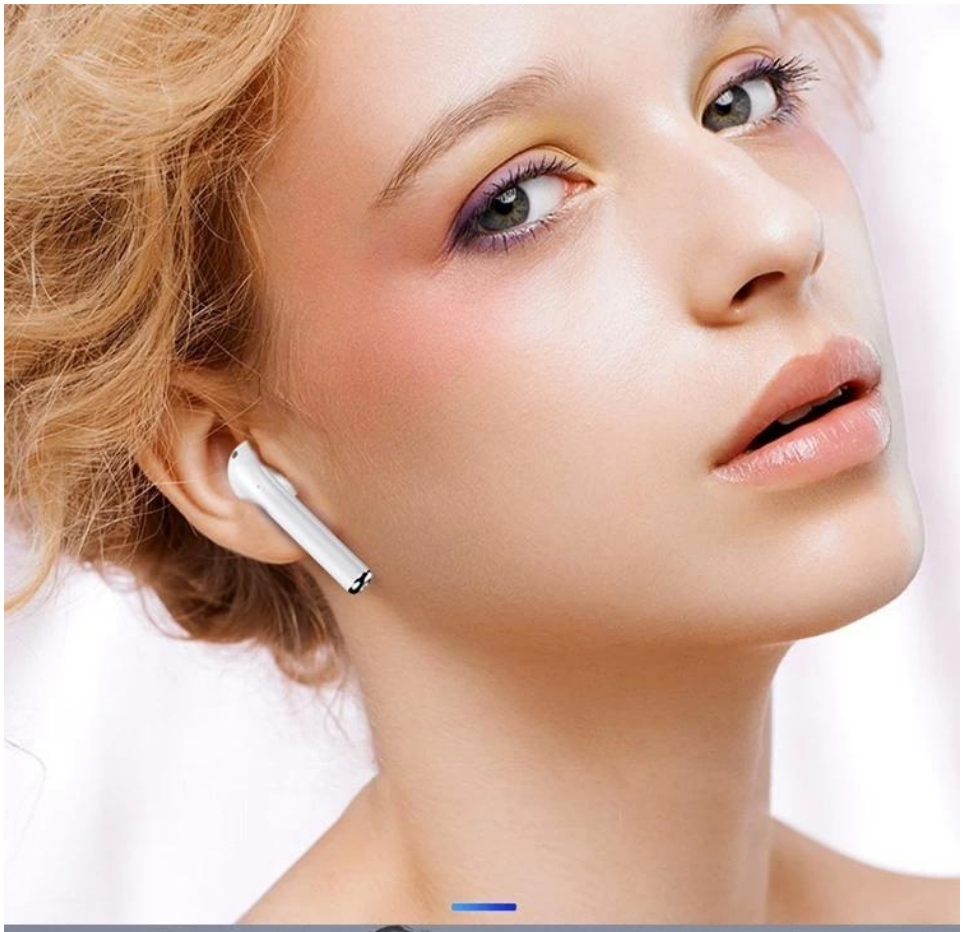

Cada PC em uma caixa de cor
100pcs / ctn.
Caixa de Mosa: 59 * 36.5 * 19cm
N.w: 7,9kg.
G.W: 7.5kg.

sobre Empresa:

- Quanto tempo sua empresa lida com o negócio eletrônico? Você é fabricado?

Jaskey Limited é um design,Desenvolvimento, empresa de fabricação com mais de 12 anos de experiência e nos especializamos em produtos da moda na moda com valor acrescentado ao mercado eletrônico consumidor.

- qual auditoria de fábrica você fez?

Nossa fabricação já fez auditoria de fábrica do SEDEX 4P, BSCI, ISO9001 com um sistema de controle de qualidade profissional.

- Qual mercado é o seu principal mercado comercial?

O nosso principal mercado de negócios é a Europa, U.S.A, Ásia, América do Sul etc.

- A sua empresa tem sua própria marca ou não?

Temos nossa própria marca Sawolol para a nossa seção de áudio inteligente de design patenteada.

- Qual termo de pagamento para sua empresa?

Normalmente é adiantado (depósito de 30% antes da confirmação do pedido e o saldo antes do envio) para a ordem de massa ou LC à vista para a ordem de grande quantidade; para a ordem da amostra , é bom transferir o pagamento via PayPal, Western Union ou Alipay também.

- Que feira sua empresa participará a cada ano?

Normalmente, participaremos da Feira de Eletrônica HKTDC Hong Kong em ambas as edições de primavera e outono e CES Fair etc., por favor, mantenha contato conosco para a nossa informação actualizada justa através do nosso site ou pelo nosso e-mail info@jaskeyworld.com, obrigado!

Sobre produtos:

- Você pode fazer produtos OEM / ODM?

Temos um forte experiente em produtos de áudio personalizados OEM / ODM com equipe de P & D, produto de design de produto que pode fornecer 3 novos produtos de design trimestralmente com design original e função de alta qualidade para o nosso negócio parceiro.

- Qual certificado para seus produtos?

Nossos produtos são cumprir com os produtos eletrônicos que testam o padrão de CE, Rosh, FCC, BQB etc.

- O que é prazo para a ordem normal?

Tempo de amostra: 3-7 Trabalhando para amostras normais.

Tempo de ordem em massa: 25-35 dias após a aprovação da amostra para pedidos diários.

- Qual pacote para os produtos?

Normalmente é a nossa caixa de presente padrão e é OK para fazer uma caixa de pacote personalizada como por requirments.

- Quanto tempo para a garantia do produto?

A garantia de produtos é de um ano a partir da data de envio para as mercadorias em uso normal, excluindo baterias e outros acessórios despendíveis.

Por favor, entre em contato conosco livremente para qualquer consulta através do nosso correio de atendimento ao cliente info@jaskeyworld.com, obrigado! Vamos apoiar você para o nosso longo tempo que vem a cooperação empresarial, obrigado!