Material: liga de alumínio PC
Entrada: 9V 2A
Saída: 5V 1A 9V1A
Potência: 5W 7,5W 10W
Distância de carregamento: 2-20MM
Eficiência de carregamento:≥70%
Proteção: proteção contra curto-circuito, proteção contra curto-circuito Acessórios: manual de instruções
Tamanho do produto: 9,5*9,5*1,3CM

JASKEY LIMITED

Built-in Furniture Dual Charger

EG0273

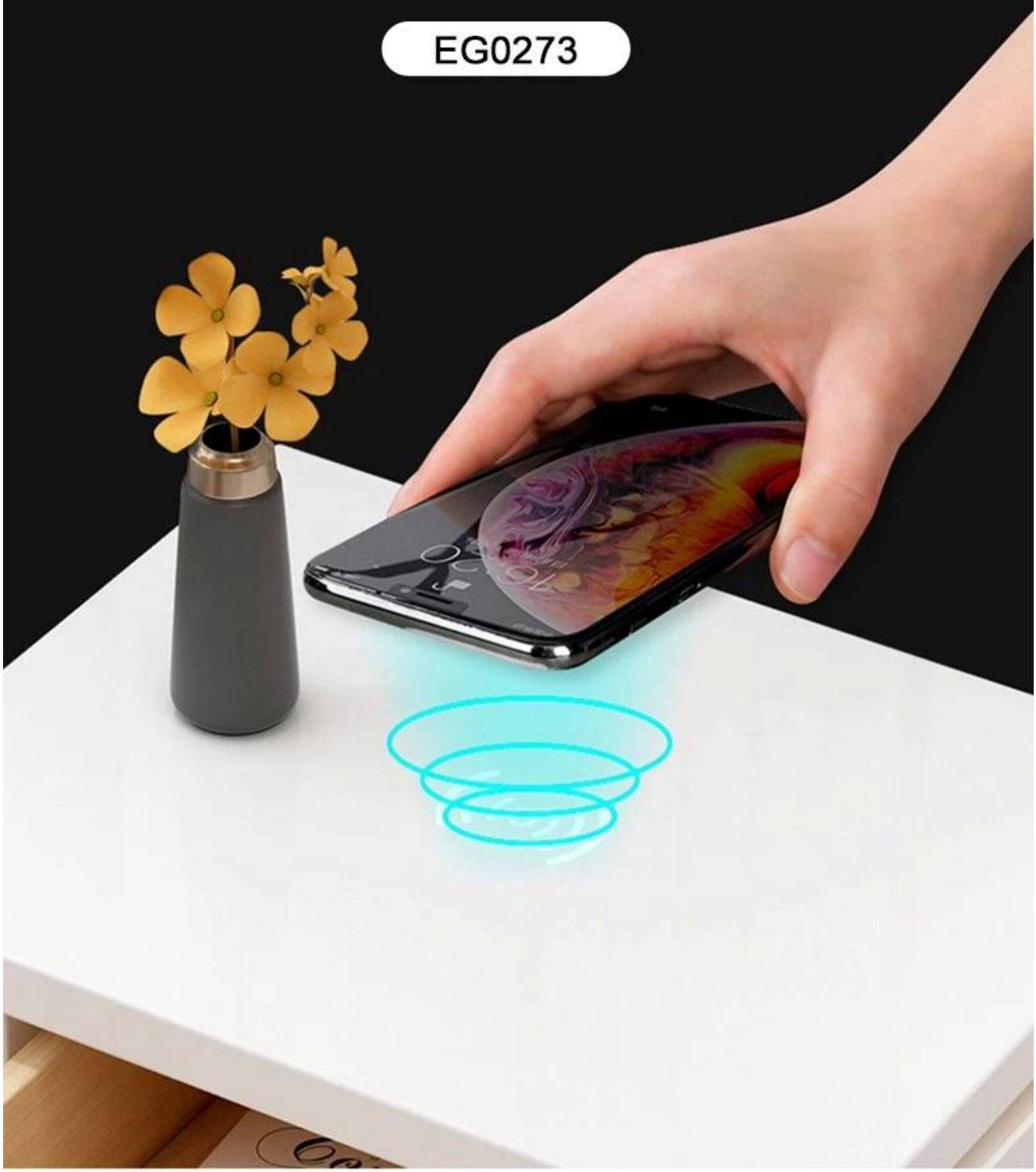

Product Highlights

Built-in Furniture Wireless Charger
Material:Aluminum alloy+PC
Input: 9V 2A
Output:5V 1A 9V1A
Power:5W 7.5W 10W
Charging distance:2-20MM
Charging efficiency:≥70%
Protection: Short Circuit Protection,Short circuit protection
Accessories: Instruction manual
Product Size :9.5*9.5*1.3CM for the hole size at D9.5CM of the furniture.
HS Code: 8504409999

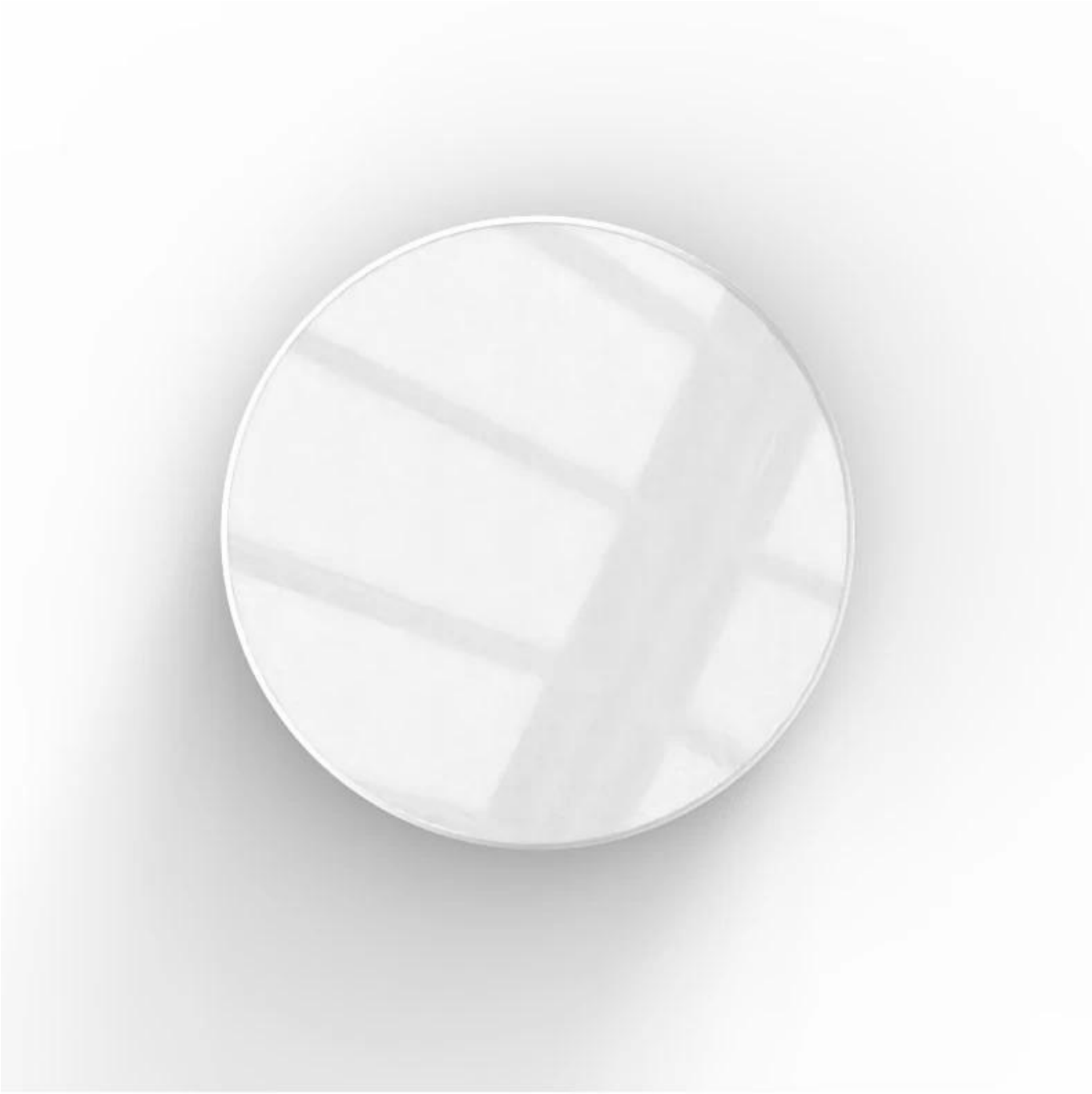

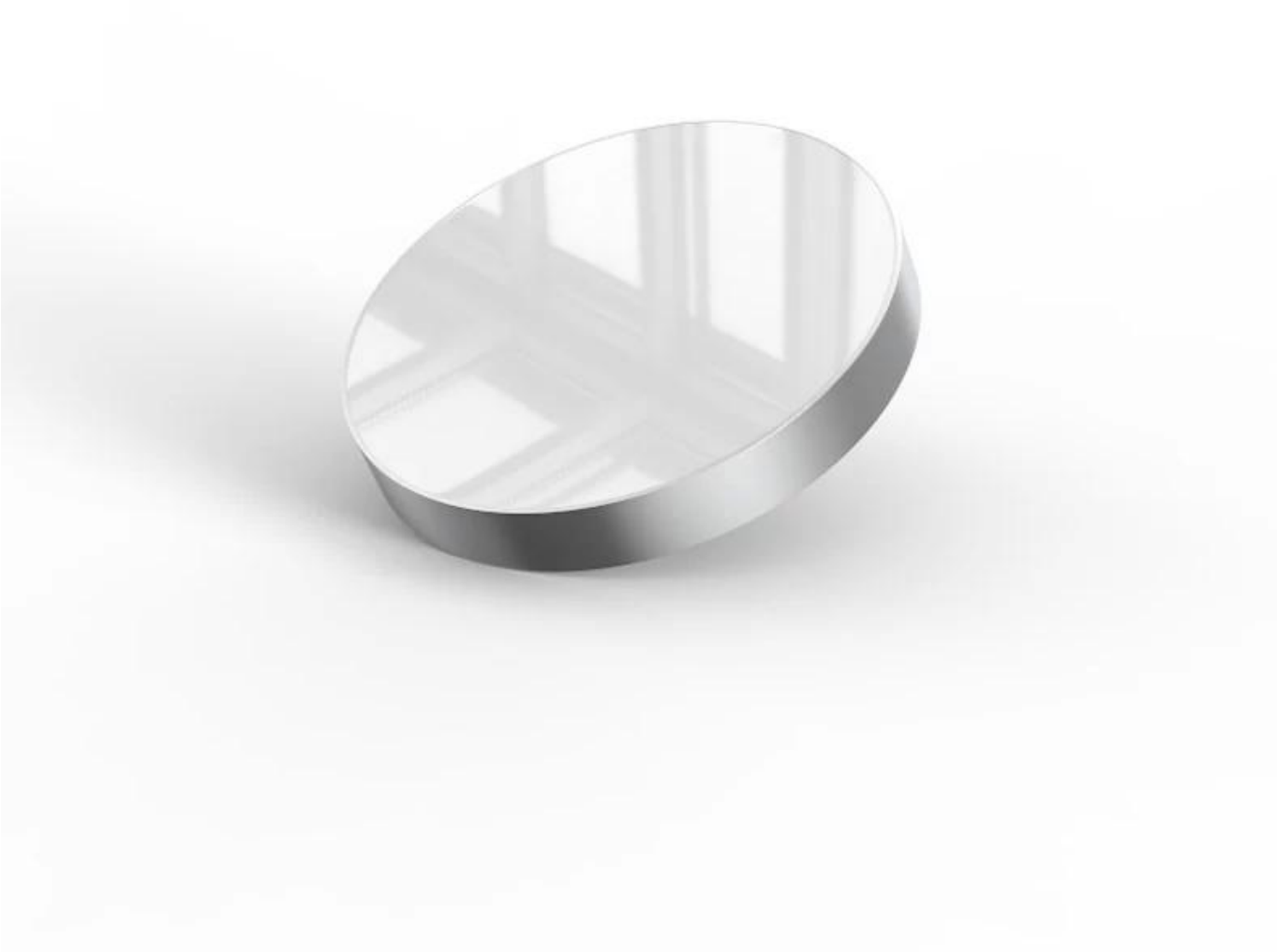

Sobre companhia:
- Há quanto tempo sua empresa lida com negócios eletrônicos? Você é manufatura?
A Jaskey Limited é uma empresa de design, desenvolvimento e fabricação com mais de 13 anos de experiência e nos especializamos em produtos eletrônicos da moda com valor agregado ao mercado de eletrônicos de consumo.

- Qual auditoria de fábrica você fez?
Nossa fabricação já fez auditoria de fábrica de Sedex 4P, BSCI, ISO9001 com um sistema de controle de qualidade profissional.

- Qual mercado é o seu principal mercado de negócios?

Nosso principal mercado de negócios é a Europa, EUA, Ásia, América do Sul etc.

- Sua empresa tem marca própria ou não?
Temos nossa própria marca SAWOLOL para nossa seção de áudio inteligente de design patenteado.

- Qual prazo de pagamento para sua empresa?
Normalmente é T/T adiantado (depósito de 30% antes da confirmação do pedido e saldo antes do envio) para pedidos em massa ou LC à vista para pedidos em grandes quantidades; Para pedido de amostra com pequena quantidade, também pode transferir o pagamento via PayPal, Western union ou Alipay.

- Em qual Feira sua empresa participará a cada ano?
Normalmente, participaremos da HKTDC Hong Kong Electronics Fair na edição de primavera e outono e na feira CES, etc., mantenha contato conosco para obter informações atualizadas sobre a feira através de nosso site ou e-mail info@jaskeyworld.com, obrigado!

Sobre Produtos:
-Você pode fazer produtos OEM/ODM?
Temos uma forte experiência em produtos de áudio personalizados OEM / ODM com equipe de P & D, equipe de design de produto que pode fornecer 3 novos produtos de design trimestralmente com design exclusivo e função de alta qualidade para nosso parceiro de negócios.

- Qual certificado para seus produtos?
Nossos produtos estão em conformidade com os padrões de teste de produtos eletrônicos da CE, ROSH, FCC, BQB etc.

-Qual é o prazo de entrega para o pedido normal?
Tempo da amostra: 3-7 trabalhando para amostras normais.
Tempo de pedido em massa: 25-35 dias após a aprovação da amostra para pedidos diários.

- Qual pacote para os produtos?
Normalmente é nossa caixa de presente padrão e não há problema em fazer uma caixa de embalagem personalizada de acordo com os requisitos.

- Quanto tempo para a garantia do produto?
A garantia dos produtos é de um ano a partir da data de envio das mercadorias em uso normal, excluindo baterias e outros acessórios descartáveis.

Por favor, entre em contato conosco livremente para qualquer consulta através do nosso serviço ao cliente mail info@jaskeyworld.com, obrigado! Nós iremos apoiá-lo por nossa cooperação comercial de longa data, obrigado!