Aide auditive sans fil binaural
Matériaux: ABS Plastic + silicone
Version Bluetooth: 5.0
Distance Bluetooth: 10 mètres
Capacité de la batterie du casque: 35mA
Capacité de batterie de la boîte de rangement: 300mA
Temps de jeu: 4-5 heures
Charges de la boîte de l'enregistreur: 1 à 2 heures
Heure de veille 120 heures
Niveau NC 25 dB
Fréquence: 2,4 GHz
Taille de la boîte: 73 * 45 * 25 mm

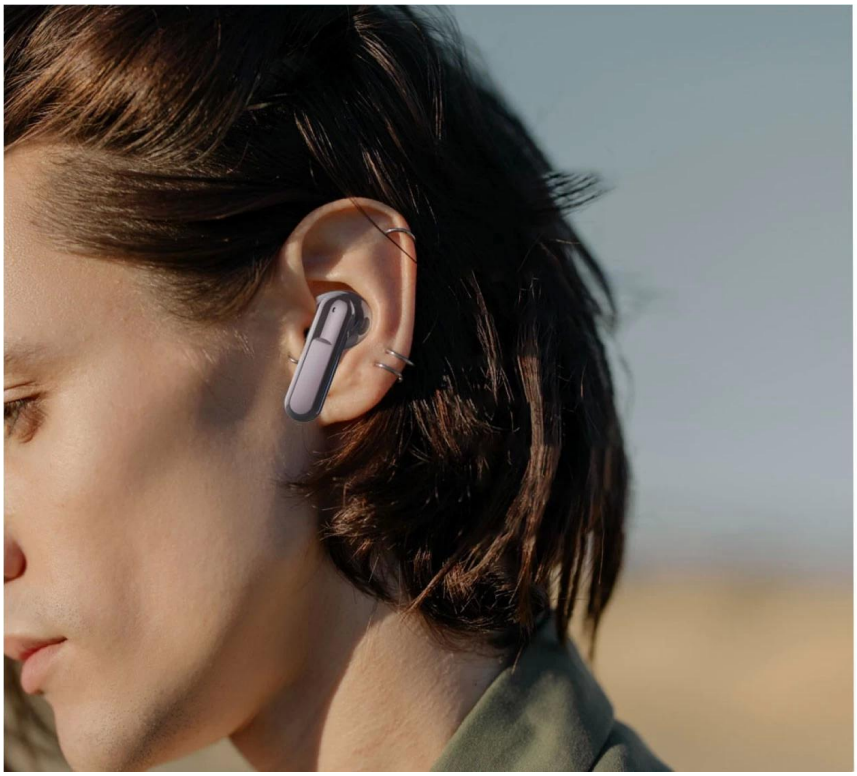

White
Black
Blue
Purple

Wireless Bluetooth transmission

Wireless Bluetooth 5.1, 10 meters distance transmission

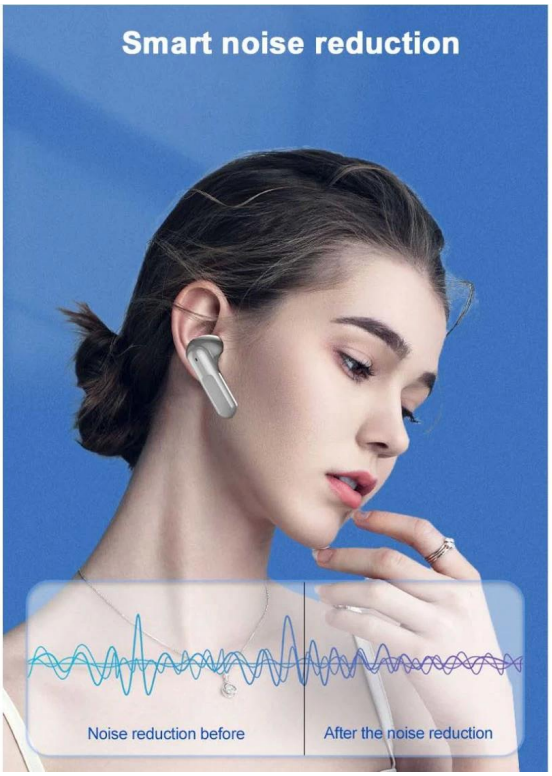

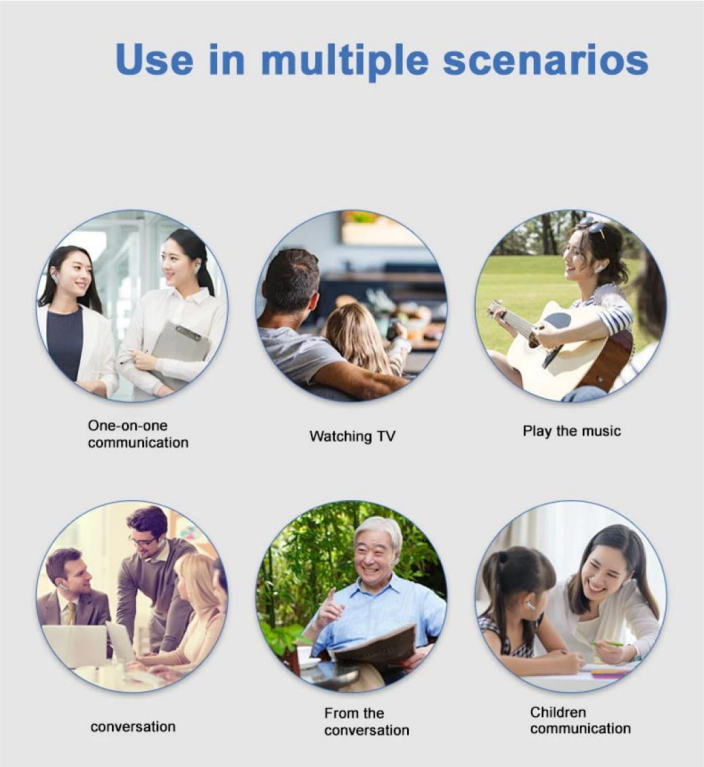

HOW TO USE

Open the charging compartment, wait for the green/orange light to go out, and the headset prompts that the pairing is successful.

Open the charging compartment, wait for the green/orange light to go out, and the headset prompts that the pairing is successful.
The earphones can be used individually or in pairs. In the state of playing music, touch the middle of the earphone handle with your hand, and the music sound of the music will change from small to large, and the volume can be controlled in a total of 16 levels

Pinch 1.5S to play music, then pinch 1.5S to pause the music

To answer the incoming call, tap 1S, and tap 1S to turn off the phone.

Hearing aid/assisted hearing mode, the 3S earphone has a prompt volume sound, indicating that the hearing aid auxiliary mode is turned on, and at the same time, the music can be played or paused without affecting the hearing aid function

In the hearing aid mode, the music volume can be adjusted.

You can use APP to pair earphones to adjust the effect of hearing aid magnification and adapt to different groups of people.

TWS Binaural Wireless Hearing Aid

IMPORTANT FUNCTIONS

Wearing this hearing aid can significantly improve hearing

OPERATION INTRDDUCTION

CHARGE WAREHOUSE

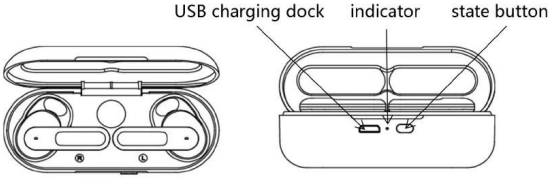

TWS EARPHONE

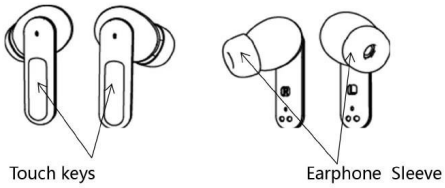

CHARGING COMPARTMENT FUNCTION

NO	Function	operational approach	LED indication
1	Charging the charging compartment	Connect lightning cable	When charging, the orange light flashes for a long time, and the orange light turns to green light for 3S after fully charged; Less than full power: the orange light keeps on for 8S;
2	Stop charging	Press the trigger button to unplug the lightning cable	Green light is on last 3S
3	Earphone in warehouse	Put the earphones in the compartment (after the earphones are in contact with the charging contacts)	Electricity> 10%, green light flash 1 time ; Electricity <=10%, orange light flash 1 time ;
4	Headphone out of warehouse	Headphone release bin (after the headphone leaves the charging contacts)	Electricity> 10%, green lightflash 1 time ; Electricity <=10%, orange light flash 1 time ;
5	low battery	When the power level of the trigger button is 0, remind	Orange light last flish, 3s;
6	Charging compartment battery check	Short press button	Electricity> 25%, green light flash 1 time ; Electricity <=25%, orange light flash 1 time ;
7	Uncap	Open the charging compartment cover	Electricity> 10%, the green light turns on for 3 seconds and then goes out; Electricity <=10%, range light Flash 3 times;
8	Close the lid	Close the charging compartment cover	Electricity> 10%, the green light turns on for 3 seconds and then goes out; Electricity <=10%, the orange light turns on for 3s and goes out;
9	In-house matching	Open the cover, the green light/orange light is on and the headset is paired in the compartment	Pairing successfully: the headset will prompt the pairing success message ONE TWO; Pairing failed: no prompt;
10	Full battery prompt	After fully charged	When it reaches full power: the green light is always on; When the lightning line is connected: When the battery is not full, press the button shortly, the orange light flashes for a long time; Fully charged, short press the button, the green light flash 1 time.

PROMPT TONE

Key pattern	Function	functional operation	LED indicate	voice prompt
MFB	Power on	open a position	The green light goes out	POWER ON
	Power off	Warehousing	Green light out	POWER OFF
	Match	Warehouse Entry/Exit	Green light out	ONE TWO
	Hearing Aid Mode	Default	NA	
	Pure Bluetooth mode	Touch &Hold 3s	NA	The beep goes on twice
	Answering calls	Short Press	NA	One beep
	hang up	Long press 1s/ double click	NA	One beep
	Decline calls	Long press 1 NA	NA	One beep
	play music	Long press 1.5s	NA	One beep
	Pause	Long press 1.5s	NA	One beep
V+/V-	volume plus	Double click for 0.5s / hearing aid volume plus one level, a total of 6 levels, the volume is cycled from high to low	NA	Beep。。。。

HEARING AID SPECIFICATIONS

Hearing aid specifications	sensitivity of a pickup	-38dB
	Pickup distance	3-5m
	Pickup noise suppression	-60db
	Howling suppression ratio	-40db
	Pickup gain	-30db
	Pickup frequency	125HZ-10KHZ

BLUETOOTH SPECLFICATIONS

Bluetooth specifications	DSP	QC9864BT
	Bluetooth version	5.1
	Fraquency range	2.402GHz-2.480GHz
	ransmission distance (unobstructed)	≤15meter
	Track system	Stereo
Output specifications	Speaker Impedance	32Ω/Φ10mm
	Audio Power Output(Max)	135mW
	Headphones Sensitivity	120dB
	Fraquency range	20HZ-20KHZ
	distortion factor	＜1%
	SNR	≥90dB
	Depth of call noise reduction	adjustable0-30dB

FAQ:

À propos de la société:
- Combien de temps votre entreprise s'occupe des affaires électroniques? Êtes-vous fabriqué?
Jaskey Limited est un design de développement, une entreprise de fabrication sur 12 ans d'expérience et nous nous spécialisons dans les produits électroniques à la mode avec une valeur supplémentaire au marché électronique grand public.

- Quel audit d'usine avez-vous fait?
Notre fabrication a déjà fait l'audit d'usine de Sedex 4P, BSCI, ISO9001 avec un système professionnel de contrôle de la qualité.

- Quel marché est votre principal marché commercial?
Notre principal marché commercial est l'Europe, les États-Unis, l'Asie, l'Amérique du Sud, etc.

- Votre entreprise a-t-elle votre propre marque ou non?
Nous avons notre propre marque Sawolol pour notre section audio intelligente du design breveté.

- Quel terme de paiement pour votre entreprise?
Normalement, il est t / t à l'avance (30% de dépôt avant confirmation de commande et solde avant expédition) pour la commande de masse ou la LC à vue pour une grande commande de quantité; Pour la commande d'échantillonnage avec un petit montant, il est acceptable de transférer le paiement via PayPal, Western Union ou Alipay également.

- À quelle entreprise votre entreprise assistera chaque année?
Normalement, nous assisterons à la foire HKTDC Hong Kong Electronics dans l'édition printemps et automne et CES Fair, etc. info@jaskeyworld.com , Merci!

Sur les produits:
- Pouvez-vous faire des produits OEM / ODM?
Nous avons une forte expérimenté dans les produits audio personnalisés OEM / ODM avec équipe de R&D, équipe de conception de produits qui peut fournir 3 nouveaux produits de conception trimestriels avec une conception unique et une fonction de haute qualité à notre partenaire commercial.

- Quel certificat pour votre désinfectant automatique?
Nos produits sont conformes à la norme de test de produits électroniques de CE, ROSH, FCC, BQB, etc.

- Qu'est-ce que le délai de livraison pour l'ordre normal?
Temps d'échantillonnage: 3-7 fonctionnant pour des échantillons normaux.
Temps de commande de masse: 25-35 jours après l'approbation de l'échantillon pour les commandes quotidiennes.

- Quel package pour le désinfectant automatique?
Normalement, c'est notre boîte-cadeau standard et il est acceptable de faire des packages personnalisés selon les exigences.

- Combien de temps pour la garantie du produit?
La garantie des produits est d'un an à compter de la date d'expédition des marchandises sous des batteries à l'exclusion normale et d'autres accessoires consommables.
Veuillez contacter avec nous librement pour toute requête via notre courrier de service client info@jaskeyworld.com, merci! Nous vous soutiendrons pleinement pour notre

coopération commerciale de longue date, merci!

Ce sont nos produits à chaud

Écouteur sans fil actif AEP-0219

Écouteur TWS ACTIONNEL

Openear Bone Conduction Headphone Hep-017**0**