Gafas de sol de aduio inteligentes
Versión de Bluetoorth: v5.0
Rango receptor: 10m
Material de marco: TR90+PC
Lentes: gafas de sol
Batería: 110 mAh
Grado impermeable: IP65
Tiempo de carga: 2h
Tiempo de trabajo: 5-6h
Entrada de carga: 5V 1A
Frecuencia: 2.4GHz
Tamaño del producto: 158*146 mm
Tamaño de la lente: 56*49 mm
Peso neto: 44.5g

JASKEY LIMITED

Open-ear Audio Sunglasses

AEP-0216

Open-Ear Audio

Stereo Sound

Bluetooth phone

Voice control

IP67 Waterproof
dust-proof performance

Product Highlights

Open-ear Audio Sunglasses
Bluetoorth Version: V5.0
Receiver Range: 10m
Frame material: TR90+PC
Lenses：Sunglasses
Battery: 110mah
Waterproof grade: IP65
Charging Time: 2H
Working Time: 5-6H
Charging Input: 5V 1A
Frequency: 2.4GHz
Product size: 158*146mm
Lens size：56*49mm
Net Weight: 44.5g

Product details

Do every detail with heart, amazing technology, more excellent appearance.

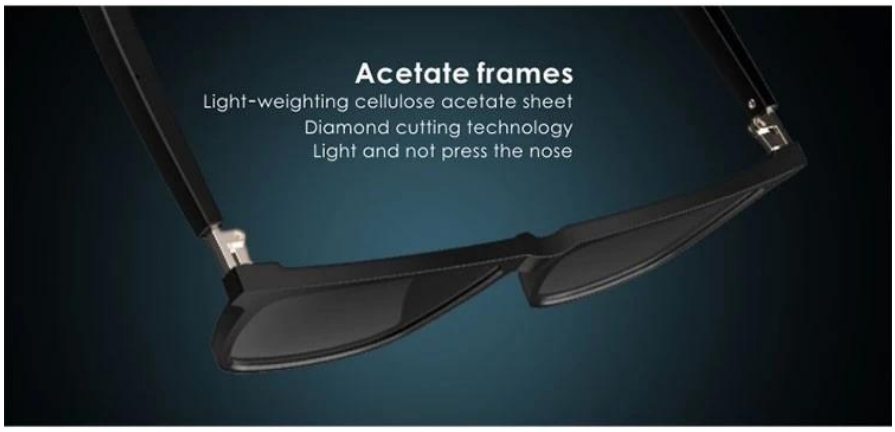

Multi-dimensional optimization Smoother call audio

The creation of Bluetooth audio glasses, optimized and upgraded from front-end chips to headsets and speakers,To ensure effective reduction of call noise and restore fidelity.

Upgrade the bluetooth chip Quicker and more stable

Adopt the high-version bluetooth scheme, stable performance, strong compatibility, stronger functions, bring the HD communication quality to you.

Sufficient power
Longer battery life

In-built large-capacity dual batteries (110mAhx2), 220mAh, enduring for around 7 days with only 2 hours' charging.

Professional level water and sweat resistance

Have the water resistance property with the precise technology, reach IP67 level, prevent living water or sweat from splashing and soaking temporarily.

Real shoot

Suitable in many scenes

Driving, riding, outdoors

Riding mode

Can play the music / answer the call without touching the phoneA

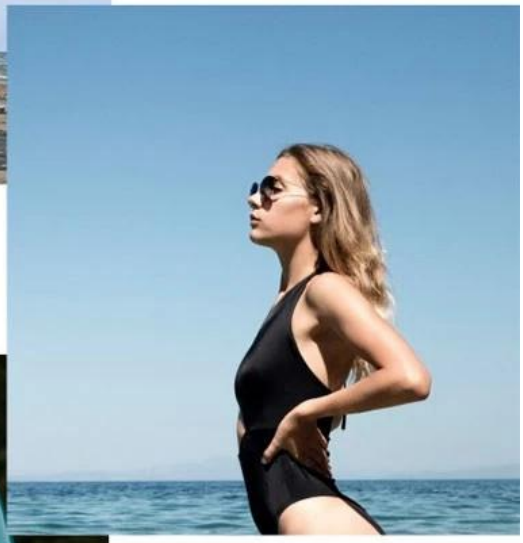

Outdoors mode

Outdoor traveling prevents from ultraviolet rays
Protect your window of mind

Driving mode

Answer the call directly without touchingPrevent from glare, drive and listen songs safely

Sobre Compañía:

- ¿Cuánto tiempo hace que su empresa trata con negocios electrónicos? ¿Está fabricando?

Jaskey Limited es un diseño Desarrollo, empresa de fabricación durante 12 años de experiencia y nos especializamos en productos electrónicos de moda modernos con valor agregado al mercado electrónico de consumo.

- ¿Qué auditoría de fábrica hiciste?

Nuestra fabricación ya hizo una auditoría de fábrica de Sedex 4p, BSCI, ISO9001 con un sistema de control de calidad profesional.

- ¿Qué mercado es su principal mercado comercial?

Nuestro principal mercado comercial es Europa, EE. UU., Asia, América del Sur, etc.

- ¿Su empresa tiene su propia marca o no?

Tenemos nuestra propia marca Sawolol para nuestra sección de audio inteligente de diseño patentado.

- ¿Qué plazo de pago para su empresa?

Normalmente es T/T por adelantado (depósito del 30% antes de la confirmación del pedido y el saldo antes del envío) para el pedido de masa o LC a la vista para un pedido de gran cantidad; para orden de muestra con una pequeña cantidad , está bien transferir el pago a través de PayPal, Western Union o Alipay también.

- ¿A qué feria asistirá su empresa cada año?

Normalmente asistiremos a HKTDC Hong Kong Electronics Fair en la edición de primavera y otoño y la feria de CES, etc., mantenga el contacto con nosotros para obtener nuestra información actualizada a través de nuestro sitio web o nuestro correo info@jaskeyworld.com, ¡Gracias!

Sobre altavoz de Bluetooth Sunglasses:

- ¿Puedes hacer gafas de sol de altavoz OEM/ODM?

Tenemos una gran experiencia en productos de audio personalizados OEM/ODM con equipo de I + D, equipo de diseño de productos que puede proporcionar 3 nuevos productos de diseño trimestralmente con un diseño único y una función de alta calidad para nuestro negocio compañero.

- ¿Qué certificado para las gafas de sol de sus altavoces Bluetooth?

Nuestras gafas de sol de altavoz Bluetooth se cumplen con los productos electrónicos que prueban el nivel de CE, Rosh, FCC, BQB, etc.

- ¿Cuál es el tiempo de entrega para el orden normal?

Tiempo de muestra: 3-7 trabajando para muestras normales.

Tiempo de pedido de masa: 25-35 días después de la aprobación de la muestra para pedidos diarios.

- ¿Qué paquete para las gafas de sol del altavoz Bluetooth?

Normalmente es nuestra caja de regalo estándar y está bien hacer un paquete personalizado según los requisitos.

- ¿Cuánto tiempo para la garantía de gafas de sol del altavoz Bluetooth?

La garantía de los productos es un año a partir de la fecha de envío de los productos bajo uso normal, excluyendo baterías y otros accesorios prescindibles.

Póngase en contacto con nosotros libremente para cualquier consulta a través de nuestro correo electrónico de servicio al cliente info@jaskeyworld.com , ¡Gracias! ¡Te apoyaremos por nuestra larga tiempo de cooperación comercial, ¡gracias!