Outdoor Solar Powerbank mit zwei LED -Licht
Materialien: ABS -Kunststoff
Solarpanel: monokristallines Silizium
Batterie: 10000mah
Eingabe: 5V 2.1a
Ausgabe: 5V 2.1a
Ausgabeschnittstelle: Dual USB
Produktgröße: 15,7*7,7*1,9 cm

JASKEY LIMITED

Outdoor Solar Powerbank with Dual LED Light

EG0258

Product Highlights:

Outdoor Solar Powerbank with Dual LED Light

Materials: ABS plastic

Solar panel: Monocrystalline silicon

Battery:10000mah

Input:5V 2.1A

Output : 5V 2.1A

Output Interface:Dual USB

Product size:15.7*7.7*1.9CM

Inlaid compass
M
E
N

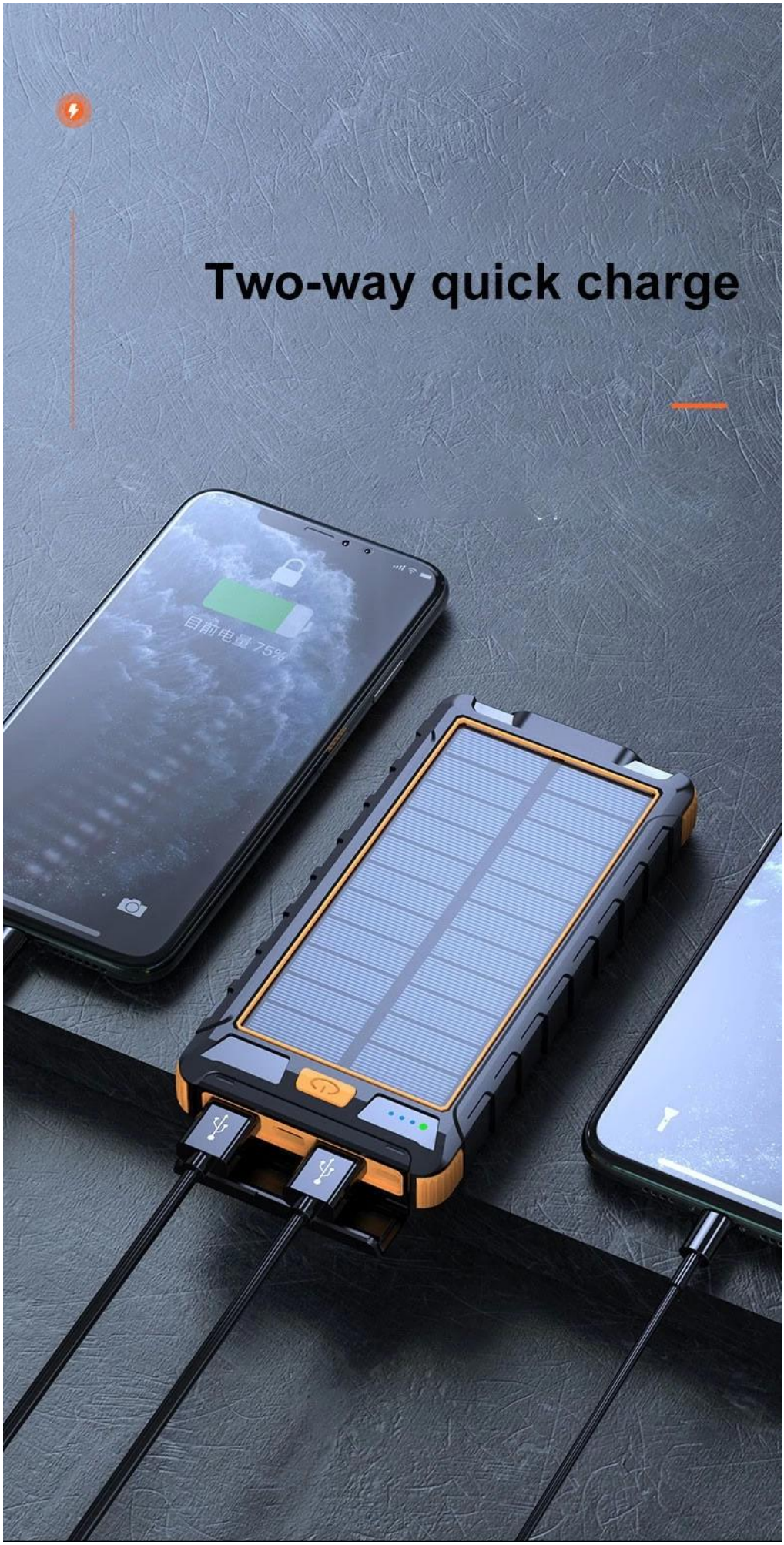
Two-way quick charge
目前电量 75%

Support for wireless charging

Outdoor camping light

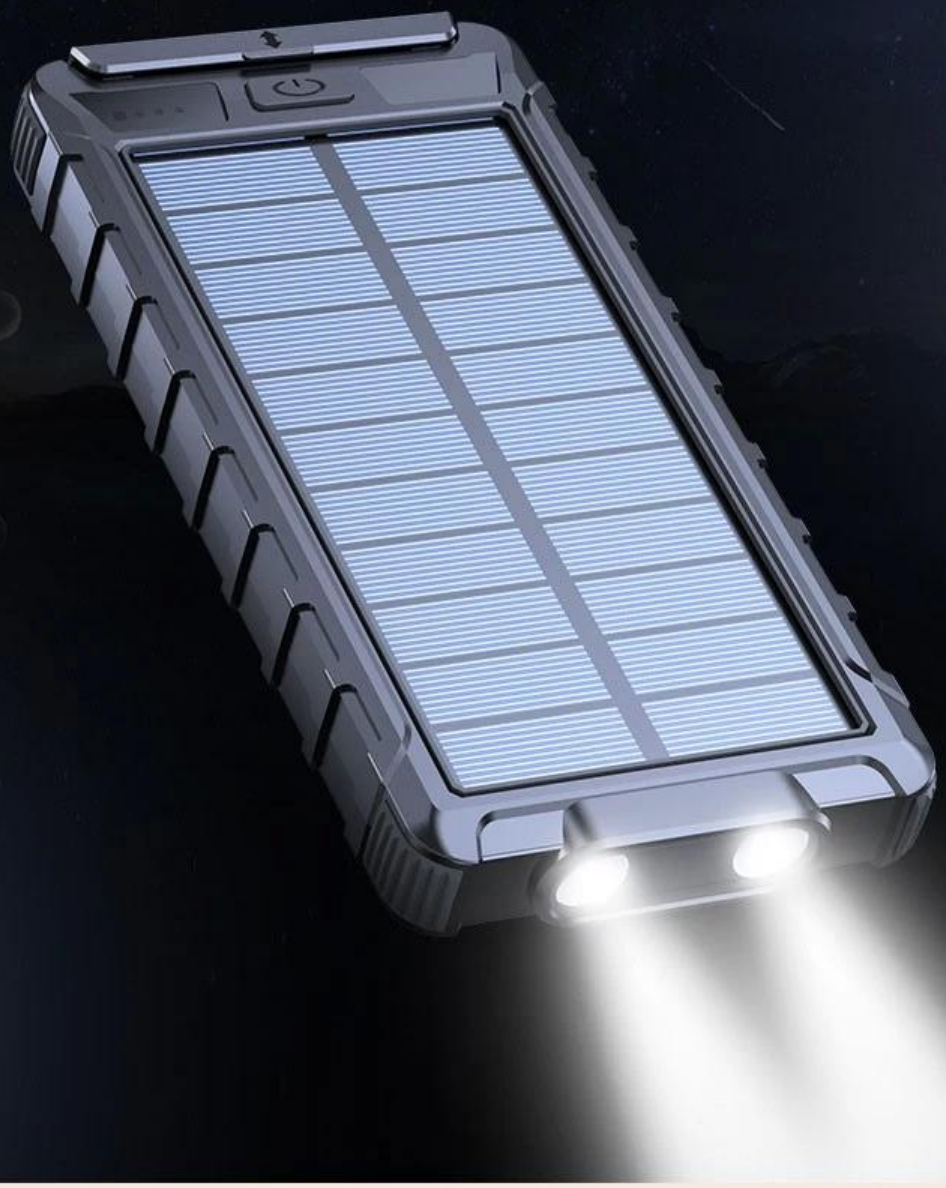

High density waterproof

USB

USB

Über das Unternehmen:

- Wie lange geht Ihr Unternehmen mit elektronischem Geschäft um? Sind Sie hergestellt?

Jaskey Limited ist ein Design für Entwicklung, Herstellung von Unternehmen über 13 Jahre Erfahrung.

- Welches Fabrikaudit haben Sie gemacht?

Unsere Herstellung hat bereits die Fabrikprüfung von SEDEX 4P, BSCI, ISO9001 mit einem professionellen Qualitätskontrollsystem durchgeführt.

- Welcher Markt ist Ihr Hauptgeschäftsmarkt?

Unser Hauptgeschäftsmarkt ist Europa, USA, Asien, Südamerika usw.

- Hat Ihr Unternehmen Ihre eigene Marke oder nicht?

Wir haben unsere eigene Marke Sawolol für unseren patentierten Design Smart Audio -Bereich.

- Welche Zahlungszeit für Ihr Unternehmen?

Normalerweise ist es t/t im Voraus (30% Ablagerung vor Bestellbestätigung und dem Saldo vor dem Versand) für Massenbestellung oder LC bei Sicht auf große Mengenauftrag; Für die Stichprobenbestellung mit geringem Betrag ist es in Ordnung, die Zahlung auch über PayPal, Western Union oder Alipay zu überweisen.

- Welche Messe wird Ihr Unternehmen jedes Jahr besuchen?

Normalerweise werden wir in der Frühjahrs- und Herbstausgabe und der CES -Fair usw. an der Hktdc Hong Kong Electronics Fair teilnehmen. Halten Sie uns bitte mit uns den Kontakt über unsere fairen Informationen über unsere Website oder unsere Mail info@jaskeyworld.com, danke!

Über Produkte:

- Können Sie OEM/ODM -Produkte machen?
Wir haben einen starken Erfahrung in OEM/ODM - benutzerdefinierten Audioprodukten mit F & E -Team, Produktdesign -Team, das unser Geschäftspartner 3 neue Designprodukte vierteljährlich mit einzigartigem Design und qualitativ hochwertigen Funktionen zur Verfügung stellen kann.

- Welches Zertifikat für Ihre Produkte?
Unsere Produkte entsprechen Elektronikprodukten Teststandard von CE, ROSH, FCC, BQB usw.

- Was ist Vorlaufzeit für normale Ordnung?
Beispielzeit: 3-7 Arbeiten für normale Proben.
Massenauftragszeit: 25-35 Tage nach der Genehmigung für tägliche Bestellungen.

- Welches Paket für die Produkte?
Normalerweise ist es unsere Standard -Geschenkbox und es ist in Ordnung, maßgeschneiderte Paketbox nach Anforderungen zu erstellen.

- Wie lange für die Produktgarantie?
Die Garantie der Produkte ist ein Jahr ab dem Datum des Versands für die Waren unter normalem Gebrauch ohne Batterien und andere verbrauchbare Zubehör.
Bitte kontaktieren Sie uns frei mit uns, um eine Abfrage über unsere Kundendienstpost zu erhalten info@jaskeyworld.com , danke! Wir werden Sie für unsere langjährige geschäftliche Zusammenarbeit unterstützen, danke!