Sprecher der tanzenden Tiere

Tanzende Tiere sprechen vom Hersteller mit: beweglichen Beinen, dem oberen Teil mit Nachtlicht und drahtlosem Lautsprecher, der über das Mobiltelefon gesteuert wird, einem Smart Audio mit fröhlichem Musikleben auf Partys, Picknicks usw. Auch ein tolles Kunstwerk für zu Hause. Patentiertes Design, OEM/ODM-Service, Unterstützung bei kleinen Bestellungen mit schneller Lieferung.

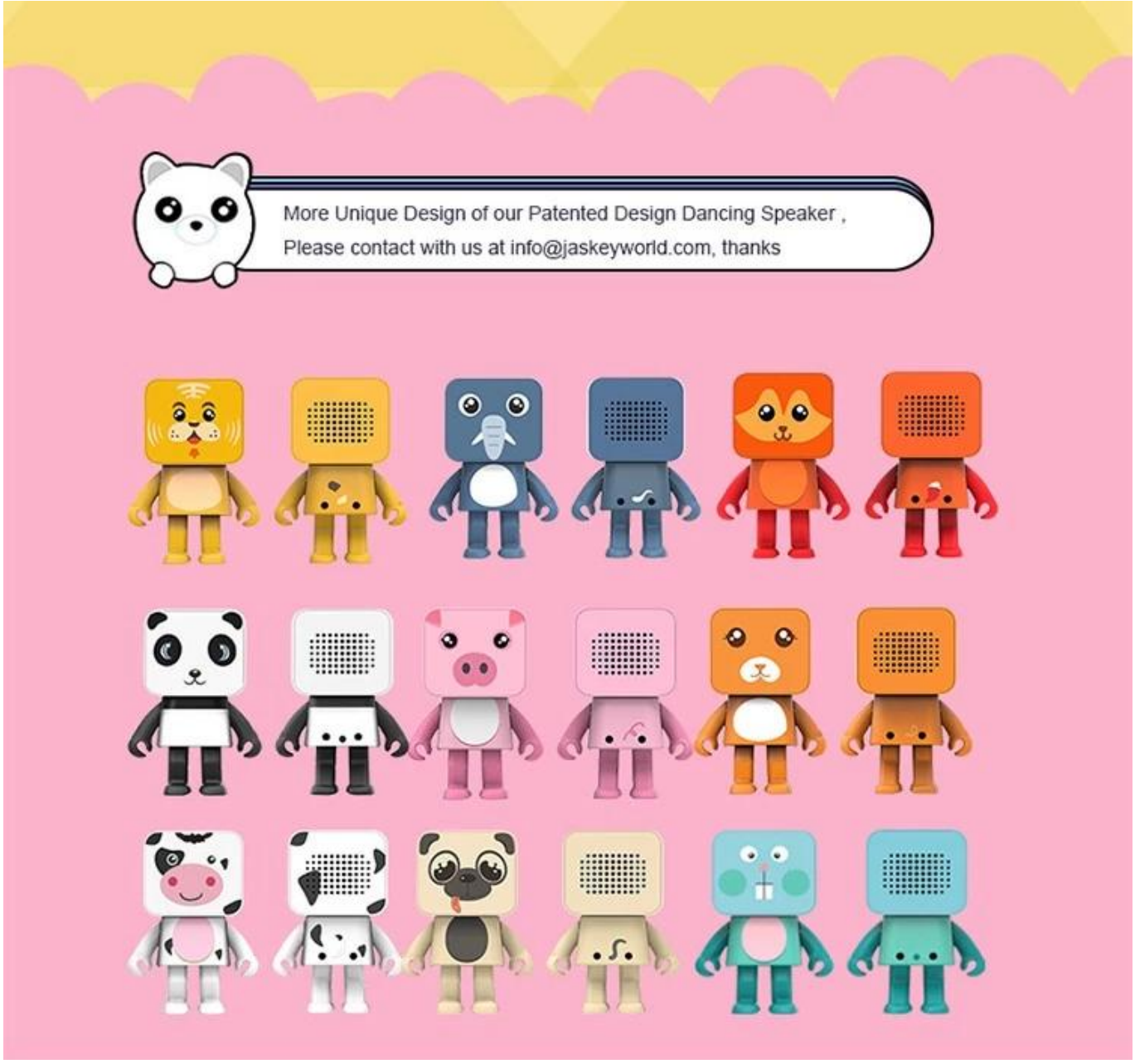

Jaskey Limited ist ein Design-, Entwicklungs- und Fertigungsunternehmen mit über 15 Jahren Erfahrung und wir sind auf trendige, modische Audioelektronikprodukte mit Mehrwert für den Unterhaltungselektronikmarkt spezialisiert.
Unsere Fertigung hat bereits ein Werksaudit nach Sedex 4P, BSCI, ISO9001 mit professionellem Qualitätskontrollsystem durchgeführt. Das tun wir China Dancing Animal Speaker-Fabrik
Das Unternehmen verfügt über umfangreiche Erfahrung mit kundenspezifischen OEM/ODM-Audioprodukten und umfasst zu den Hauptprodukten tragbare Lautsprecher, Möbellautsprecher, Bluetooth-Lautsprecher, Bluetooth-Kopfhörer, TWS-Kopfhörer und andere elektronische Audioprodukte. Unsere Produkte entsprechen den Prüfnormen für Elektronikprodukte von CE, ROSH, FCC, BQB usw.
Unser Hauptgeschäftsmarkt ist Europa, die USA, Asien, Südamerika usw. Und wir haben auch unsere eigene Marke Sawolol für unseren patentierten Design-Smart-Audio-Bereich.
Wenn Sie Unterstützung im Bereich Audio-Elektronik benötigen, können Sie sich gerne an uns wenden. Wir werden unser Bestes tun, um Sie bei einer langfristigen geschäftlichen Zusammenarbeit zu unterstützen. Danke!

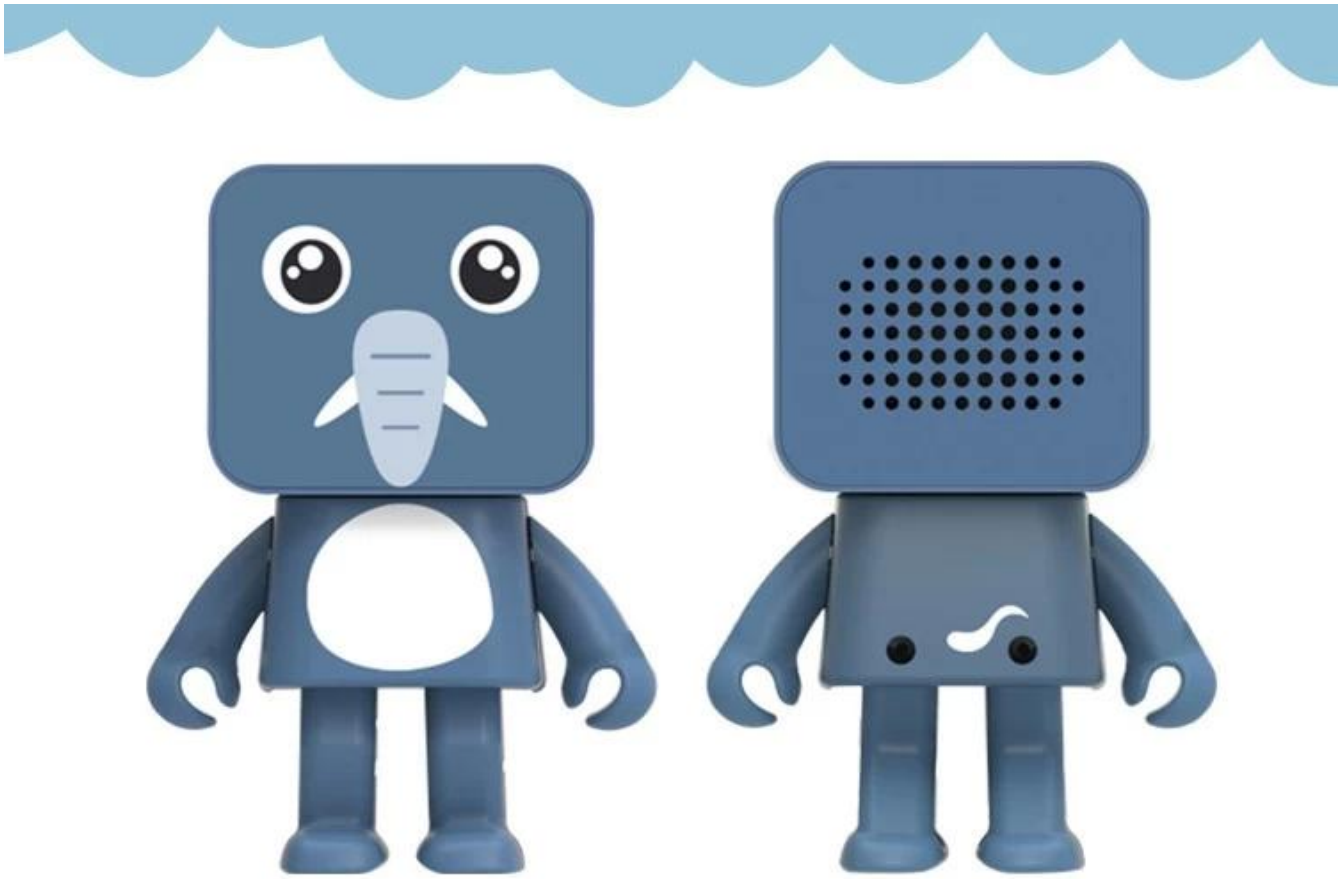

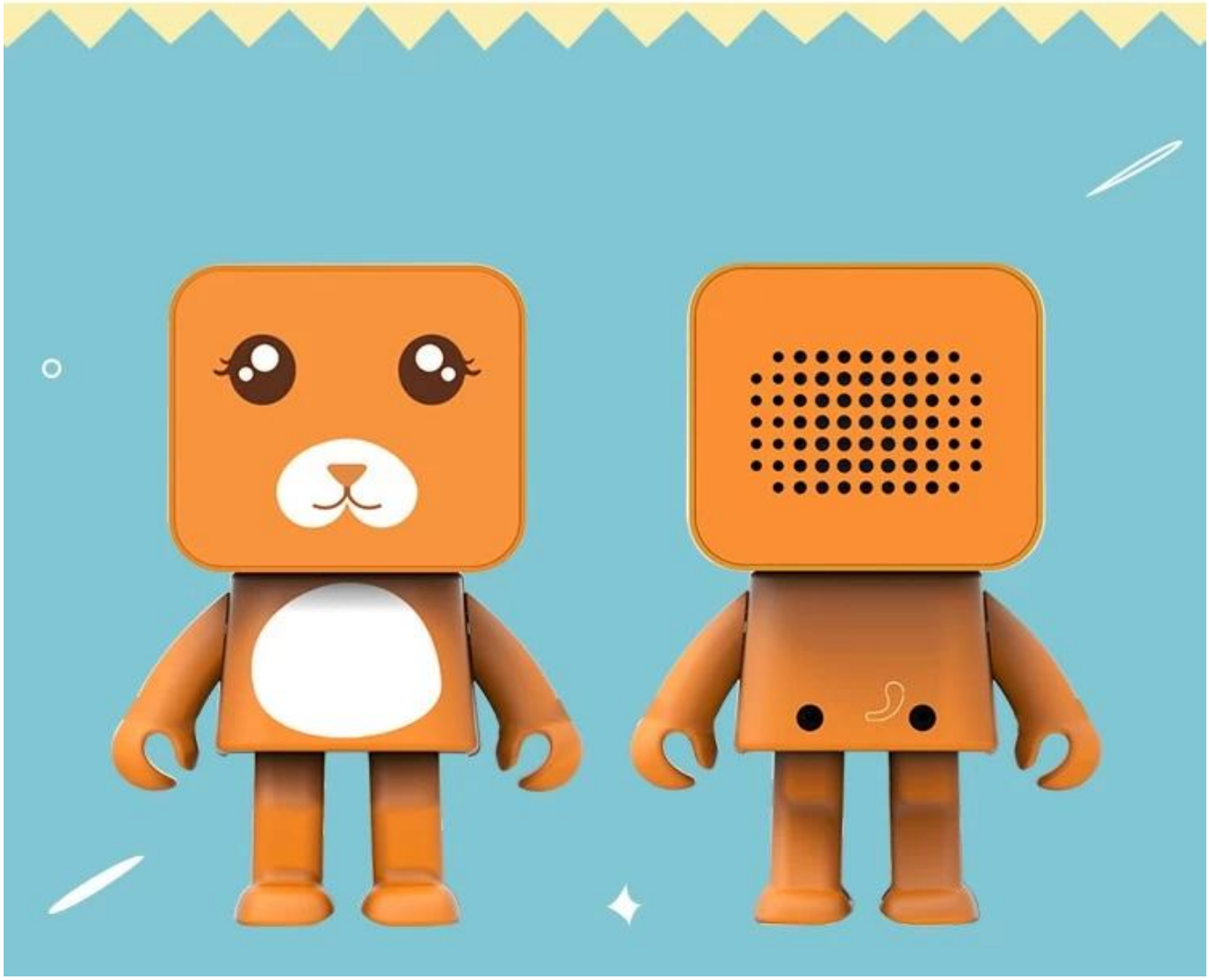

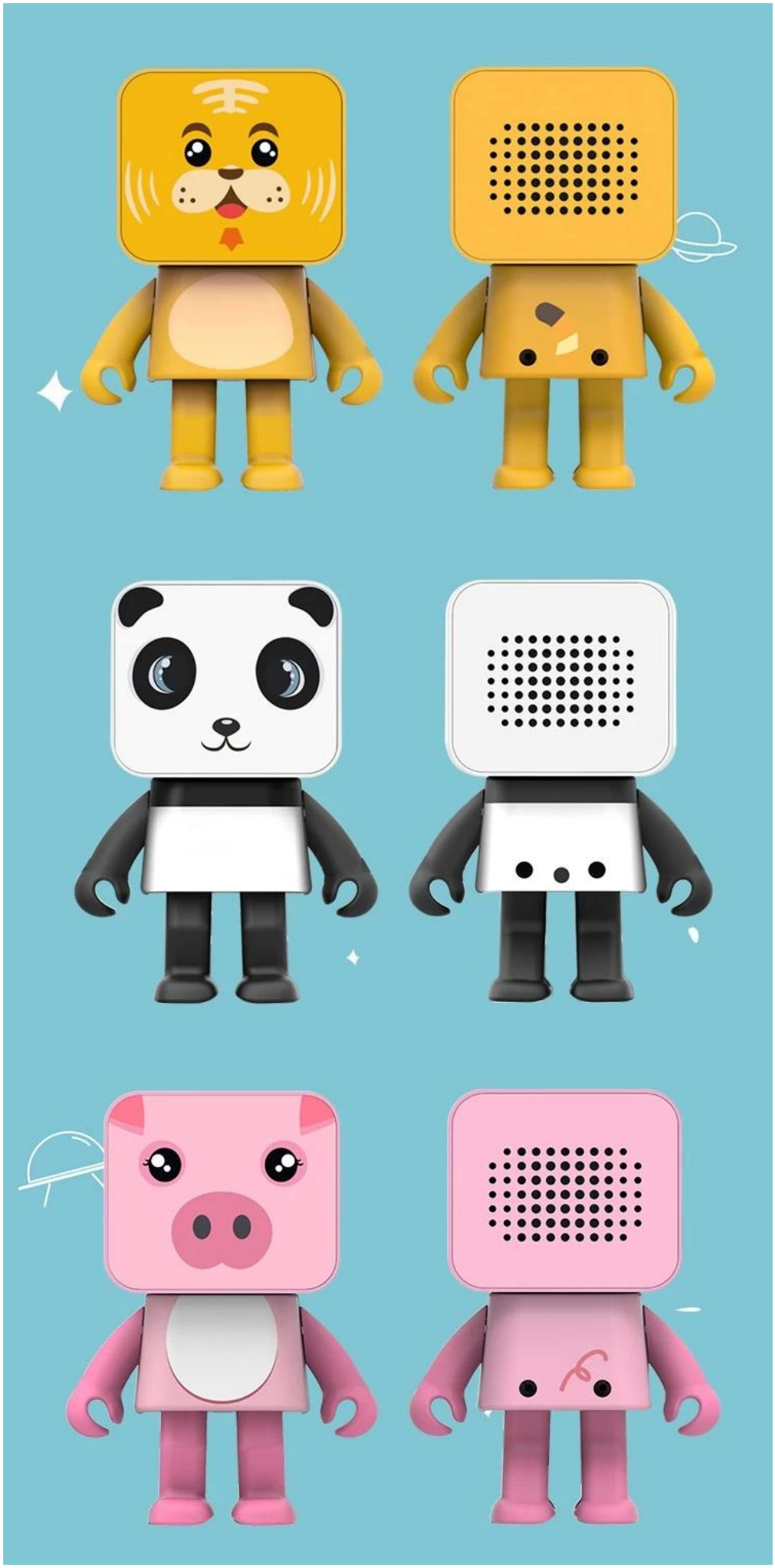

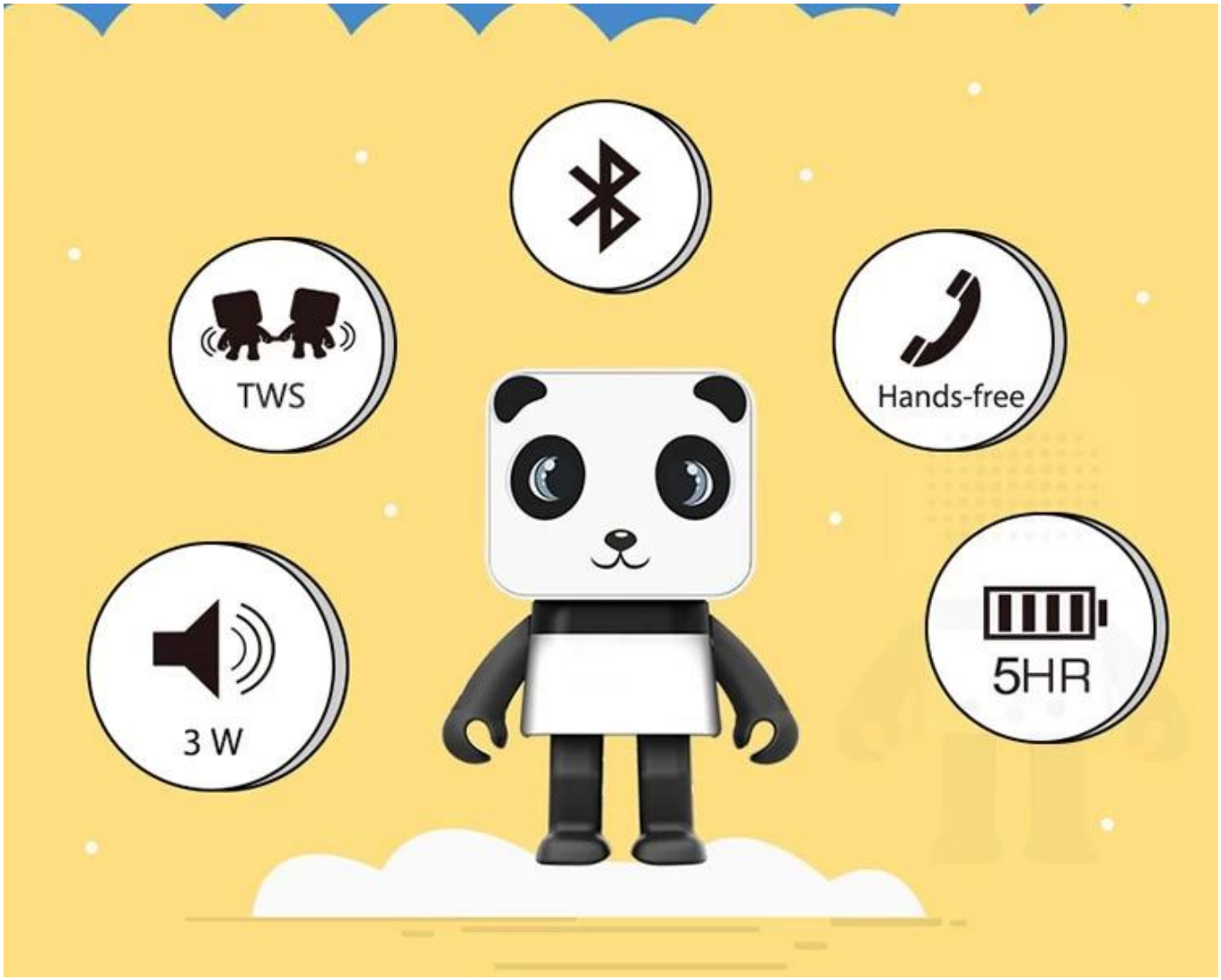
TWS
Hands-free
3 W
5HR

FAQ:

Über das Unternehmen:

- Wie lange beschäftigt sich Ihr Unternehmen mit elektronischem Geschäft? Stellen Sie her?

Jaskey Limited ist ein Design Das Entwicklungs- und Fertigungsunternehmen verfügt über mehr als 15 Jahre Erfahrung und ist auf trendige Modeelektronikprodukte mit Mehrwert für den Unterhaltungselektronikmarkt spezialisiert.

- Welches Fabrikaudit haben Sie durchgeführt?

Unsere Fertigung hat bereits ein Werksaudit nach Sedex 4P, BSCI, ISO9001 mit einem professionellen Qualitätskontrollsystem durchgeführt.

- Welcher Markt ist Ihr Hauptgeschäftsmarkt?
Unser Hauptgeschäftsmarkt ist Europa, die USA, Asien, Südamerika usw.

- Hat Ihr Unternehmen eine eigene Marke oder nicht?
Wir haben unsere eigene Marke SAWOLOL für unseren patentierten Design-Smart-Audio-

Bereich.

- Welches Zahlungsziel für Ihr Unternehmen?
Normalerweise ist es T/T im Voraus (30 % Anzahlung vor Auftragsbestätigung und der Restbetrag vor Versand) für Massenbestellungen oder LC auf Sicht für Großmengenbestellungen; Bei Musterbestellungen mit kleinen Beträgen ist es auch möglich, die Zahlung per PayPal, Western Union oder Alipay zu überweisen.

- An welcher Messe wird Ihr Unternehmen jedes Jahr teilnehmen?
Normalerweise nehmen wir an der HKTDC Hong Kong Electronics Fair sowohl im Frühjahr als auch im Herbst sowie an der CES-Messe usw. teil. Bitte kontaktieren Sie uns für aktuelle Messeinformationen über unsere Website oder per E-Mail **info@jaskeyworld.com** , Danke!

Um Produkte:

- Können Sie OEM/ODM-Produkte herstellen?

Wir verfügen über umfangreiche Erfahrung mit kundenspezifischen OEM/ODM-Audioprodukten mit einem Forschungs- und Entwicklungsteam sowie einem Produktdesign-Team, das unseren Geschäftspartnern vierteljährlich drei neue Designprodukte mit einzigartigem Design und hochwertiger Funktion anbieten kann.

- Welches Zertifikat für Ihre Produkte?

Unsere Produkte entsprechen den Prüfnormen für Elektronikprodukte von CE, ROSH, FCC, BQB usw.

- Was ist die Vorlaufzeit für eine normale Bestellung?

Probenzeit: 3-7 für normale Proben.

Zeit für Massenbestellungen: 25–35 Tage nach Musterfreigabe für tägliche Bestellungen.

- Welche Verpackung für die Produkte?

Normalerweise handelt es sich um unsere Standard-Geschenkbox und es ist in Ordnung, eine individuelle Verpackung entsprechend den Anforderungen herzustellen.

- Wie lange gilt die Produktgarantie?

Die Produktgarantie beträgt ein Jahr ab Versanddatum für die Waren bei normalem Gebrauch, ausgenommen Batterien und anderes Verbrauchszubehör.

Bitte kontaktieren Sie uns bei Fragen jederzeit über unsere Kundendienst-Mail **info@jaskeyworld.com** , Danke! Wir werden Sie bei unserer langjährigen geschäftlichen Zusammenarbeit voll und ganz unterstützen, Danke!