Material: Aluminiumlegierung PC
Eingang: 9V 2A
Ausgang: 5V 1A 9V1A
Leistung: 5 W 7,5 W 10 W
Ladedistanz: 2-20MM
Ladeeffizienz: ≥70%
Schutz: Kurzschlussschutz, Kurzschlussschutz Zubehör: Bedienungsanleitung
Produktgröße: 9,5 * 9,5 * 1,3 cm

JASKEY LIMITED

Built-in Furniture Dual Charger

EG0273

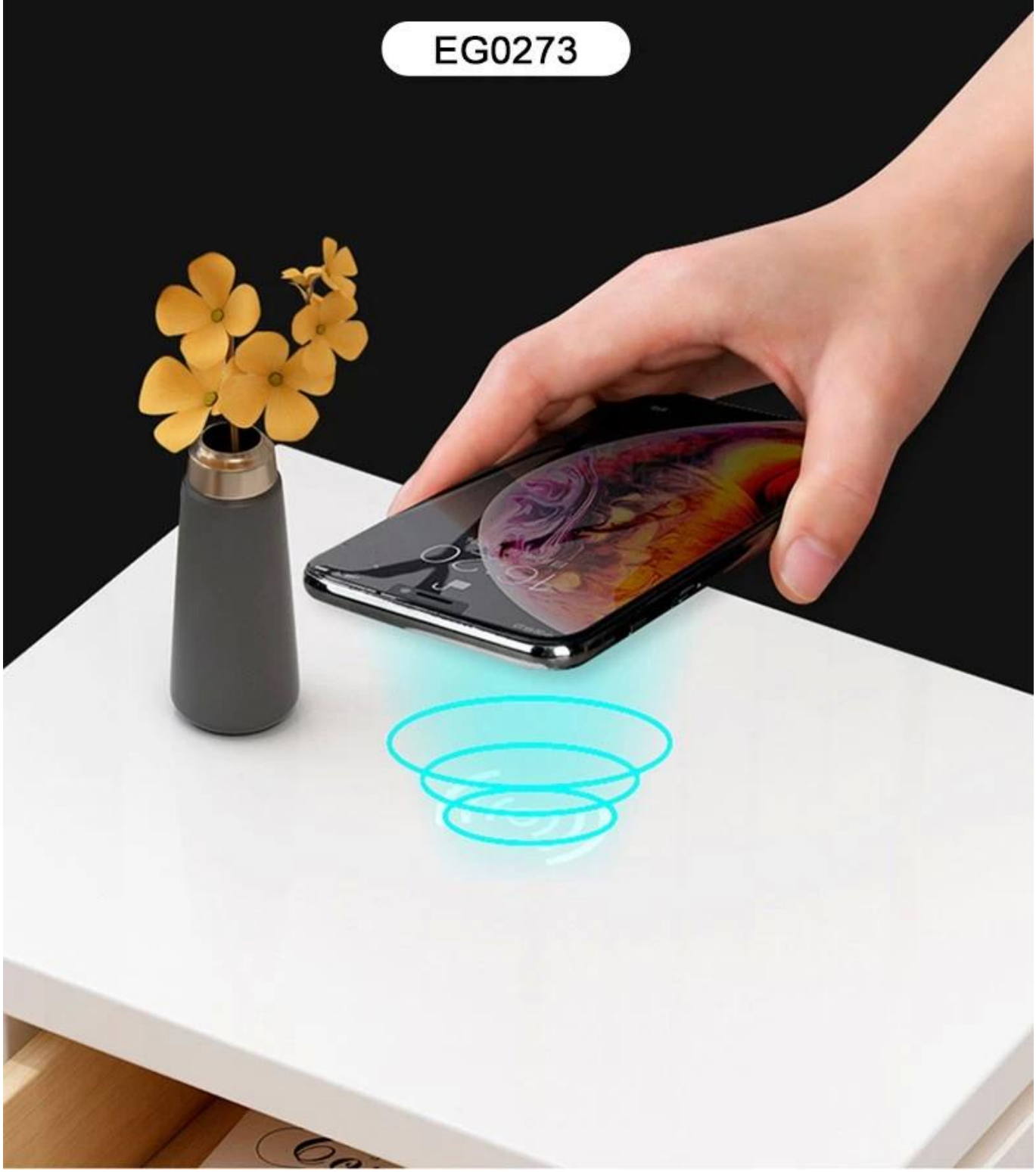

Product Highlights

Built-in Furniture Wireless Charger
Material:Aluminum alloy+PC
Input: 9V 2A
Output:5V 1A 9V1A
Power:5W 7.5W 10W
Charging distance:2-20MM
Charging efficiency:≥70%
Protection: Short Circuit Protection,Short circuit protection
Accessories: Instruction manual
Product Size :9.5*9.5*1.3CM for the hole size at D9.5CM of the furniture.
HS Code: 8504409999

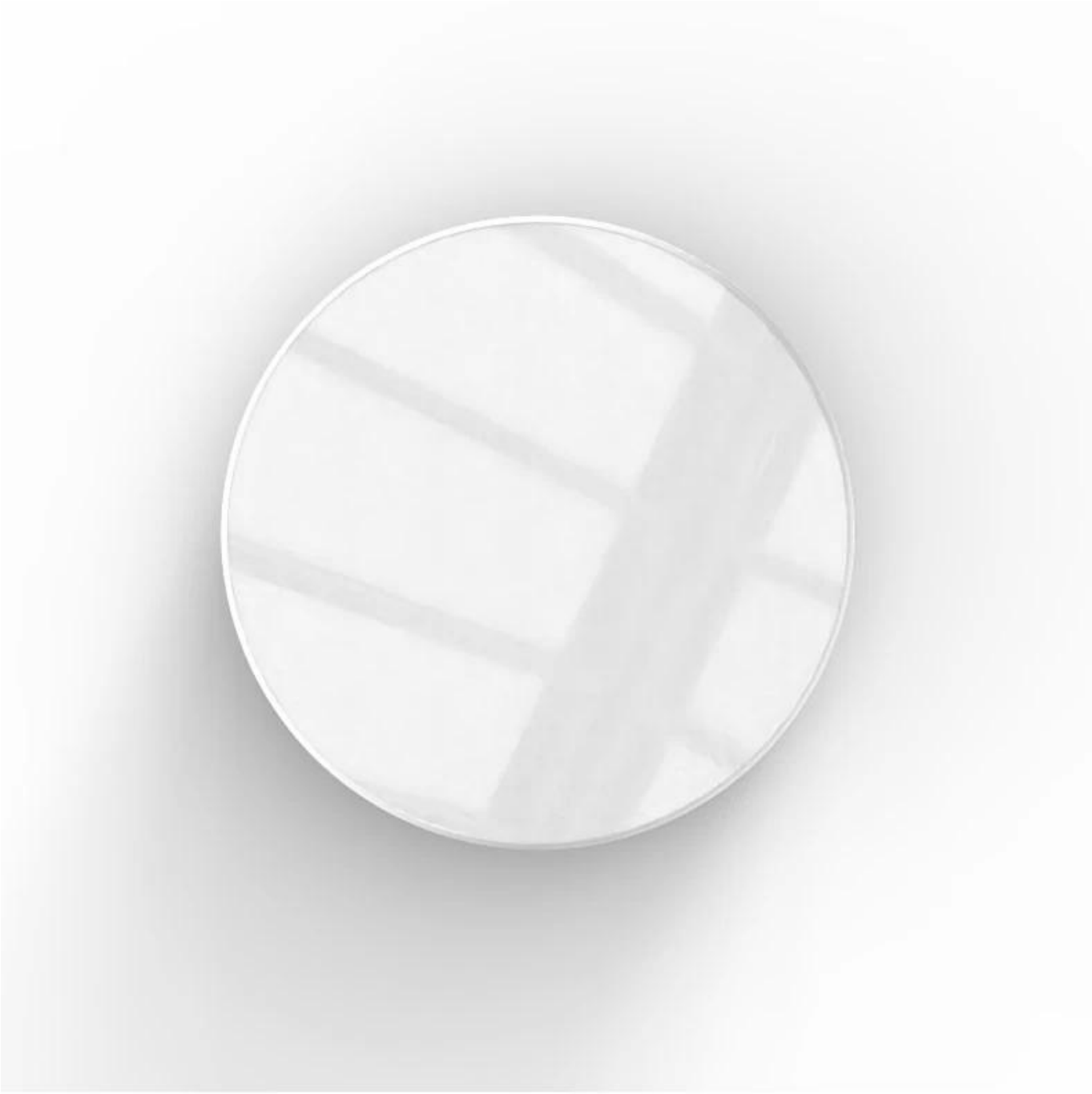

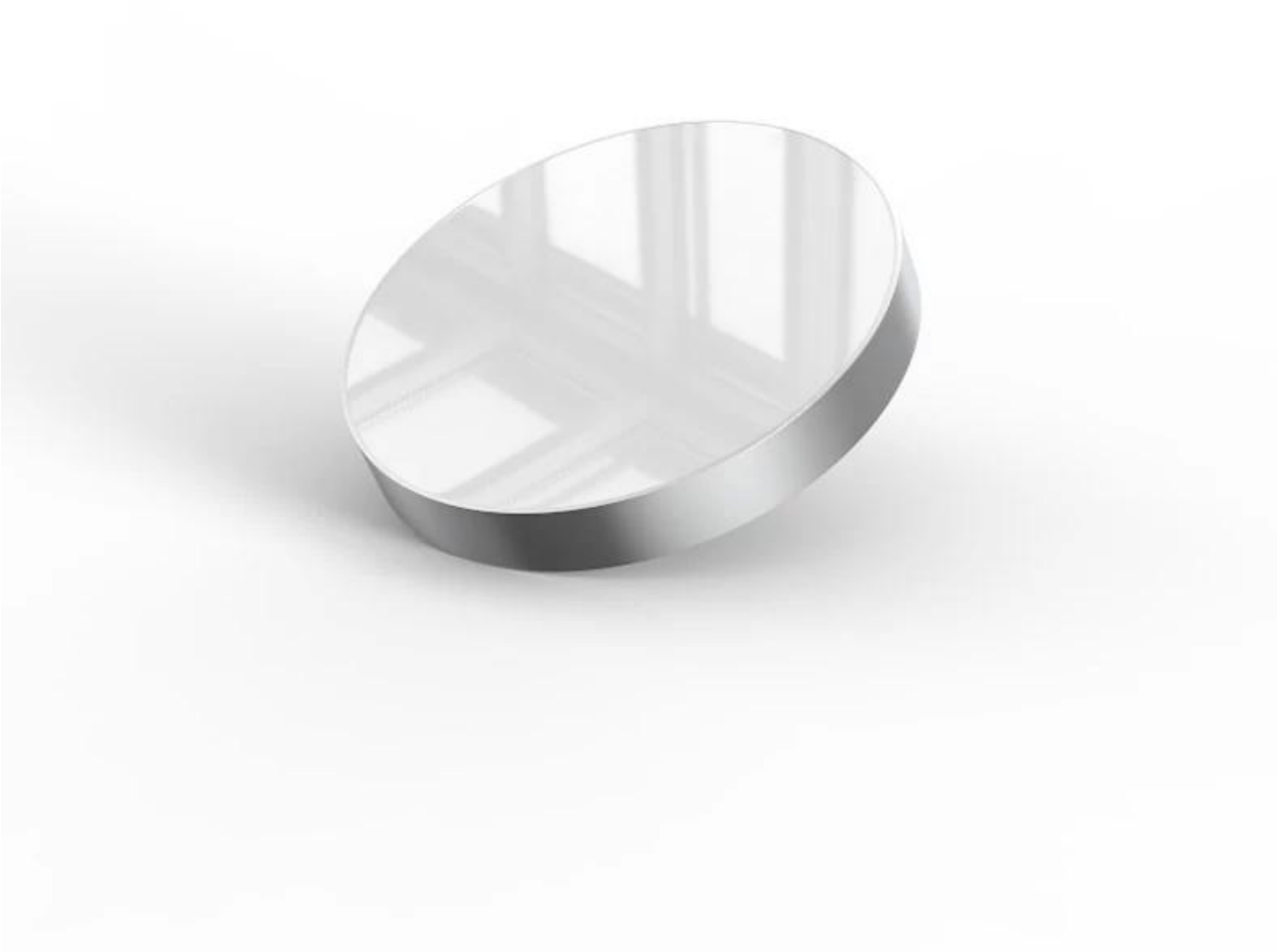

Über das Unternehmen:
- Wie lange befasst sich Ihr Unternehmen mit elektronischem Geschäft? Bist du Manufaktur?
Jaskey Limited ist ein Design-, Entwicklungs- und Herstellungsunternehmen mit über 13 Jahren Erfahrung und wir sind auf trendige Modeelektronikprodukte mit Mehrwert für den Unterhaltungselektronikmarkt spezialisiert.

- Welches Werksaudit haben Sie durchgeführt?
Unsere Manufaktur hat bereits eine Werksprüfung von Sedex 4P, BSCI, ISO9001 mit einem professionellen Qualitätskontrollsystem durchgeführt.

- Welcher Markt ist Ihr Hauptgeschäftsmarkt?

Unser Hauptgeschäftsmarkt ist Europa, USA, Asien, Südamerika usw.

- Hat Ihr Unternehmen eine eigene Marke oder nicht?
Wir haben unsere eigene Marke SAWOLOL für unseren patentierten Smart-Audio-Bereich.

- Welches Zahlungsziel für Ihr Unternehmen?
Normalerweise ist es T/T im Voraus (30 % Anzahlung vor Auftragsbestätigung und Restbetrag vor Versand) für Massenbestellung oder LC am Anblick für Großbestellung; Bei Musterbestellungen mit geringem Betrag können Sie die Zahlung auch per PayPal, Western Union oder Alipay überweisen.

- An welcher Messe wird Ihr Unternehmen jedes Jahr teilnehmen?
Normalerweise werden wir sowohl im Frühjahr als auch im Herbst an der HKTDC Hong Kong Electronics Fair und der CES Fair usw. teilnehmen. Bitte bleiben Sie über unsere Website oder unsere E-Mail info@jaskeyworld.com mit uns in Kontakt, um aktuelle Informationen zur Messe zu erhalten. Danke!

Über Produkte:
- Können Sie OEM/ODM-Produkte herstellen?
Wir haben eine starke Erfahrung in kundenspezifischen OEM/ODM-Audioprodukten mit einem F&E-Team, einem Produktdesign Team, das unserem Geschäftspartner vierteljährlich 3 neue Designprodukte mit einzigartigem Design und hochwertiger Funktion anbieten kann.

- Welches Zertifikat für Ihre Produkte?
Unsere Produkte entsprechen den Prüfstandards für Elektronikprodukte von CE, ROSH, FCC, BQB usw.

- Was ist Vorlaufzeit für normale Bestellung?
Probenzeit: 3-7 Arbeiten für normale Proben.
Massenbestellzeit: 25-35 Tage nach Mustergenehmigung für Tagesbestellungen.

- Welches Paket für die Produkte?
Normalerweise handelt es sich um unsere Standard-Geschenkbox, und es ist in Ordnung, eine kundenspezifische Verpackungsbox gemäß den Anforderungen herzustellen.

- Wie lange dauert die Produktgarantie?
Die Produktgarantie beträgt ein Jahr ab Versanddatum für die Ware bei normalem Gebrauch, ausgenommen Batterien und anderes Verbrauchszubehör.

Bitte kontaktieren Sie uns für jede Frage über unseren Kundenservice mail info@jaskeyworld.com, danke! Wir werden Sie für unsere langjährige geschäftliche Zusammenarbeit voll unterstützen, danke!